

OP-Barometer 2017

Prof. Thomas Busse

Direktor

ZGWR Zentrum für Gesundheitswirtschaft und -recht

OP-Barometer 2017

Beteiligung

Fragebögen	gesamt	1.956	
Fragebögen	bewertet	1.932	plus 12%
davon	OP-Pflege	826	43,60%
	Anästhesie-Pflege	761	40,20%
	OTA´s	286	15,10%
	sonstige	21	1,10%
davon	öffentlich	1.619	84,20%
	freigemeinnützig	282	14,70%
	privat	22	1,10%
davon	mit Fachweiterbildung	924	50,70%
	ohne Fachweiterbildung	810	44,40%
	in Fachweiterbildung	91	4,90%
davon	0 - 5 Jahre dabei	701	38,20%
	6 - 10 Jahre dabei	397	21,60%
	11 - 15 Jahre dabei	187	10,20%
	mehr als 15 Jahre dabei	552	30,00%
davon	1 -3 OP-Säle	147	8,00%
	4 -8 OP-Säle	671	36,30%
	9 -12 OP-Säle	529	28,60%
	mehr als 12 OP-Säle	501	27,10%



OP-Barometer 2017

Fragebogen

Prof. Thomas Busse, ZGWR (Zentrum für Gesundheitswirtschaft und -recht)

OP-Barometer Pflege deutschland 2017



Die folgenden Fragen werden anonym ausgewertet, Rückschlüsse auf einzelne Mitarbeiter/Innen sind nicht möglich!

Beruf

Ich gehöre folgender Berufsgruppe an OP-Pflege Anästhesie-Pflege OTA sonstige
 Unser Krankenhausträger ist öffentlich/kommunal freigemeinnützig privat
 Ich habe eine Fachweiterbildung absolviert ja nein aktuell dabei
 Ich arbeite in meinem derzeitigen OP-Bereich seit 0 - 5 6 - 10 11 - 15 mehr als 15 Jahren
 Der OP-Bereich, in dem ich derzeit arbeite, hat 1 - 3 Säle 4 - 8 Säle 9 - 12 Säle mehr als 12 Säle

Arbeitsplatz

	1 = sehr					überhaupt nicht = 7	
Ich bin aktuell mit meinem Arbeitsplatz zufrieden	<input type="checkbox"/> 1	<input type="checkbox"/> 2	<input type="checkbox"/> 3	<input type="checkbox"/> 4	<input type="checkbox"/> 5	<input type="checkbox"/> 6	<input type="checkbox"/> 7
Ich mache mir Sorgen um den Erhalt meines Arbeitsplatzes	<input type="checkbox"/> 1	<input type="checkbox"/> 2	<input type="checkbox"/> 3	<input type="checkbox"/> 4	<input type="checkbox"/> 5	<input type="checkbox"/> 6	<input type="checkbox"/> 7
Meine Arbeit wird von der Krankenhausleitung anerkannt	<input type="checkbox"/> 1	<input type="checkbox"/> 2	<input type="checkbox"/> 3	<input type="checkbox"/> 4	<input type="checkbox"/> 5	<input type="checkbox"/> 6	<input type="checkbox"/> 7
Meine Arbeit wird von ärztlichen Mitarbeitern/Innen anerkannt	<input type="checkbox"/> 1	<input type="checkbox"/> 2	<input type="checkbox"/> 3	<input type="checkbox"/> 4	<input type="checkbox"/> 5	<input type="checkbox"/> 6	<input type="checkbox"/> 7
Wir haben ausreichend Pflegepersonal, um die Arbeit zu bewältigen	<input type="checkbox"/> 1	<input type="checkbox"/> 2	<input type="checkbox"/> 3	<input type="checkbox"/> 4	<input type="checkbox"/> 5	<input type="checkbox"/> 6	<input type="checkbox"/> 7
Ich erhalte die für mich notwendige Fort- und Weiterbildung	<input type="checkbox"/> 1	<input type="checkbox"/> 2	<input type="checkbox"/> 3	<input type="checkbox"/> 4	<input type="checkbox"/> 5	<input type="checkbox"/> 6	<input type="checkbox"/> 7
In der Handhabung neuer Geräte werde ich ausreichend geschult	<input type="checkbox"/> 1	<input type="checkbox"/> 2	<input type="checkbox"/> 3	<input type="checkbox"/> 4	<input type="checkbox"/> 5	<input type="checkbox"/> 6	<input type="checkbox"/> 7
Ich erachte die Unternehmenskultur in meine OP-Bereich als gut	<input type="checkbox"/> 1	<input type="checkbox"/> 2	<input type="checkbox"/> 3	<input type="checkbox"/> 4	<input type="checkbox"/> 5	<input type="checkbox"/> 6	<input type="checkbox"/> 7
Mobbing oder Ansätze davon gibt es auch in meinem OP-Bereich	<input type="checkbox"/> 1	<input type="checkbox"/> 2	<input type="checkbox"/> 3	<input type="checkbox"/> 4	<input type="checkbox"/> 5	<input type="checkbox"/> 6	<input type="checkbox"/> 7
Beruf und Familie an meinem Arbeitsplatz sind gut vereinbar	<input type="checkbox"/> 1	<input type="checkbox"/> 2	<input type="checkbox"/> 3	<input type="checkbox"/> 4	<input type="checkbox"/> 5	<input type="checkbox"/> 6	<input type="checkbox"/> 7

Organisation

	1 = sehr					überhaupt nicht = 7	
Der Organisationsgrad in meinem OP-Bereich ist gut	<input type="checkbox"/> 1	<input type="checkbox"/> 2	<input type="checkbox"/> 3	<input type="checkbox"/> 4	<input type="checkbox"/> 5	<input type="checkbox"/> 6	<input type="checkbox"/> 7
Bei uns gibt es viele unnötige Wartezeiten	<input type="checkbox"/> 1	<input type="checkbox"/> 2	<input type="checkbox"/> 3	<input type="checkbox"/> 4	<input type="checkbox"/> 5	<input type="checkbox"/> 6	<input type="checkbox"/> 7
Unsere OP-Pläne sind zuverlässig	<input type="checkbox"/> 1	<input type="checkbox"/> 2	<input type="checkbox"/> 3	<input type="checkbox"/> 4	<input type="checkbox"/> 5	<input type="checkbox"/> 6	<input type="checkbox"/> 7
Ich erhalte verlässlich mir zustehende Mittagspausen	<input type="checkbox"/> 1	<input type="checkbox"/> 2	<input type="checkbox"/> 3	<input type="checkbox"/> 4	<input type="checkbox"/> 5	<input type="checkbox"/> 6	<input type="checkbox"/> 7
Meine Interessen sind in der OP-Organisation gut vertreten	<input type="checkbox"/> 1	<input type="checkbox"/> 2	<input type="checkbox"/> 3	<input type="checkbox"/> 4	<input type="checkbox"/> 5	<input type="checkbox"/> 6	<input type="checkbox"/> 7
Unsere Berufsgruppe leidet unter einem sehr hohen Krankenstand	<input type="checkbox"/> 1	<input type="checkbox"/> 2	<input type="checkbox"/> 3	<input type="checkbox"/> 4	<input type="checkbox"/> 5	<input type="checkbox"/> 6	<input type="checkbox"/> 7
Wir haben eine hohe Fluktuation bei neuen Kollegen/Innen	<input type="checkbox"/> 1	<input type="checkbox"/> 2	<input type="checkbox"/> 3	<input type="checkbox"/> 4	<input type="checkbox"/> 5	<input type="checkbox"/> 6	<input type="checkbox"/> 7
Aus meiner Sicht gibt es bei uns Probleme mit der Steril-Qualität	<input type="checkbox"/> 1	<input type="checkbox"/> 2	<input type="checkbox"/> 3	<input type="checkbox"/> 4	<input type="checkbox"/> 5	<input type="checkbox"/> 6	<input type="checkbox"/> 7
Ich bin generell bereit, ärztliche Tätigkeiten zu übernehmen	<input type="checkbox"/> 1	<input type="checkbox"/> 2	<input type="checkbox"/> 3	<input type="checkbox"/> 4	<input type="checkbox"/> 5	<input type="checkbox"/> 6	<input type="checkbox"/> 7

Patient

	1 = sehr					überhaupt nicht = 7	
Die Patientengefährdung im OP hat seit 2015 zugenommen	<input type="checkbox"/> 1	<input type="checkbox"/> 2	<input type="checkbox"/> 3	<input type="checkbox"/> 4	<input type="checkbox"/> 5	<input type="checkbox"/> 6	<input type="checkbox"/> 7
Hygienerichtlinien werden in unserem OP streng eingehalten	<input type="checkbox"/> 1	<input type="checkbox"/> 2	<input type="checkbox"/> 3	<input type="checkbox"/> 4	<input type="checkbox"/> 5	<input type="checkbox"/> 6	<input type="checkbox"/> 7
Die Patientensicherheit ist in unserem OP ein wichtiges Thema	<input type="checkbox"/> 1	<input type="checkbox"/> 2	<input type="checkbox"/> 3	<input type="checkbox"/> 4	<input type="checkbox"/> 5	<input type="checkbox"/> 6	<input type="checkbox"/> 7
Fachlich gesehen würde ich mich in meinem OP operieren lassen	<input type="checkbox"/> 1	<input type="checkbox"/> 2	<input type="checkbox"/> 3	<input type="checkbox"/> 4	<input type="checkbox"/> 5	<input type="checkbox"/> 6	<input type="checkbox"/> 7
Organisatorisch würde ich mein Krankenhaus für eine OP empfehlen	<input type="checkbox"/> 1	<input type="checkbox"/> 2	<input type="checkbox"/> 3	<input type="checkbox"/> 4	<input type="checkbox"/> 5	<input type="checkbox"/> 6	<input type="checkbox"/> 7

Wenn ich heute entscheiden könnte, würde ich meinen Beruf wieder auswählen ja, im gleichen Krankenhaus ja, in einem anderen Krankenhaus nein

Attraktiver wäre mein Beruf für mich durch* (*Mehrfach-Auswahl möglich)
 mehr Gehalt
 höhere Anerkennung meiner Arbeit
 eine bessere OP-Organisation
 mehr Aufstiegsmöglichkeiten

Vielen Dank für die Beantwortung



Prof. Thomas Busse



5 Fragen *Berufsstatus*
 10 Fragen *Arbeitsplatz*
 9 Fragen *Organisation*
 5 Fragen *Patient*
 1 Frage *Berufswahl*
 1 Frage *Motivation*

OP-Barometer 2017

Ich bin mit meinem Arbeitsplatz zufrieden ?

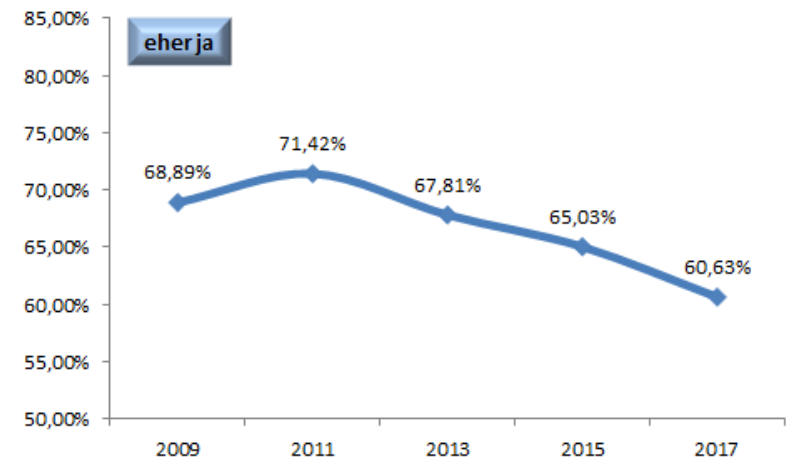
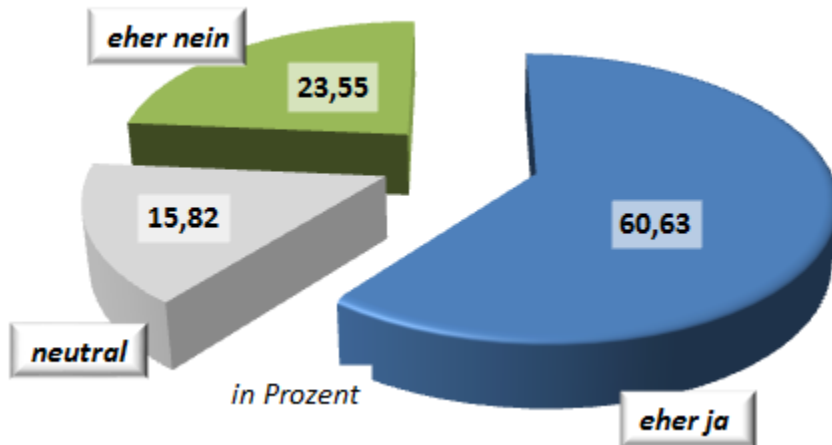

OP-Barometer 2017

Ich bin mit meinem Arbeitsplatz zufrieden ?

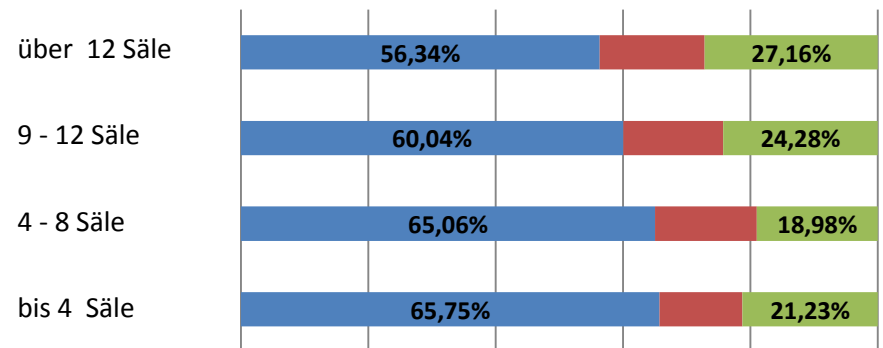
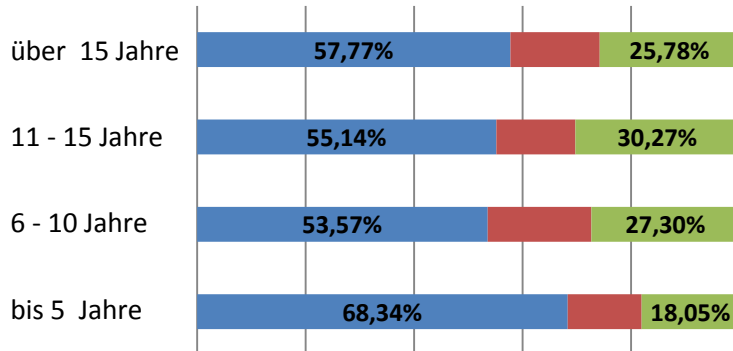
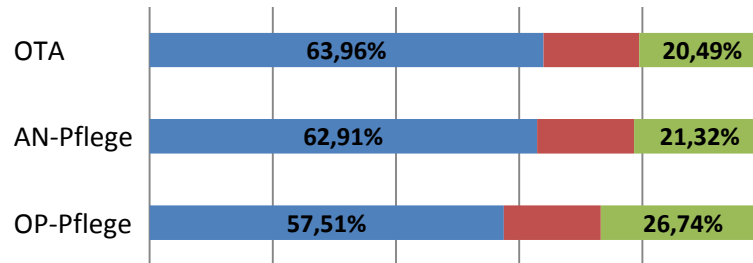

■ eher ja ■ neutral ■ eher nein



OP-Barometer 2017

Ich bin mit meinem Arbeitsplatz zufrieden ?

Benchmark

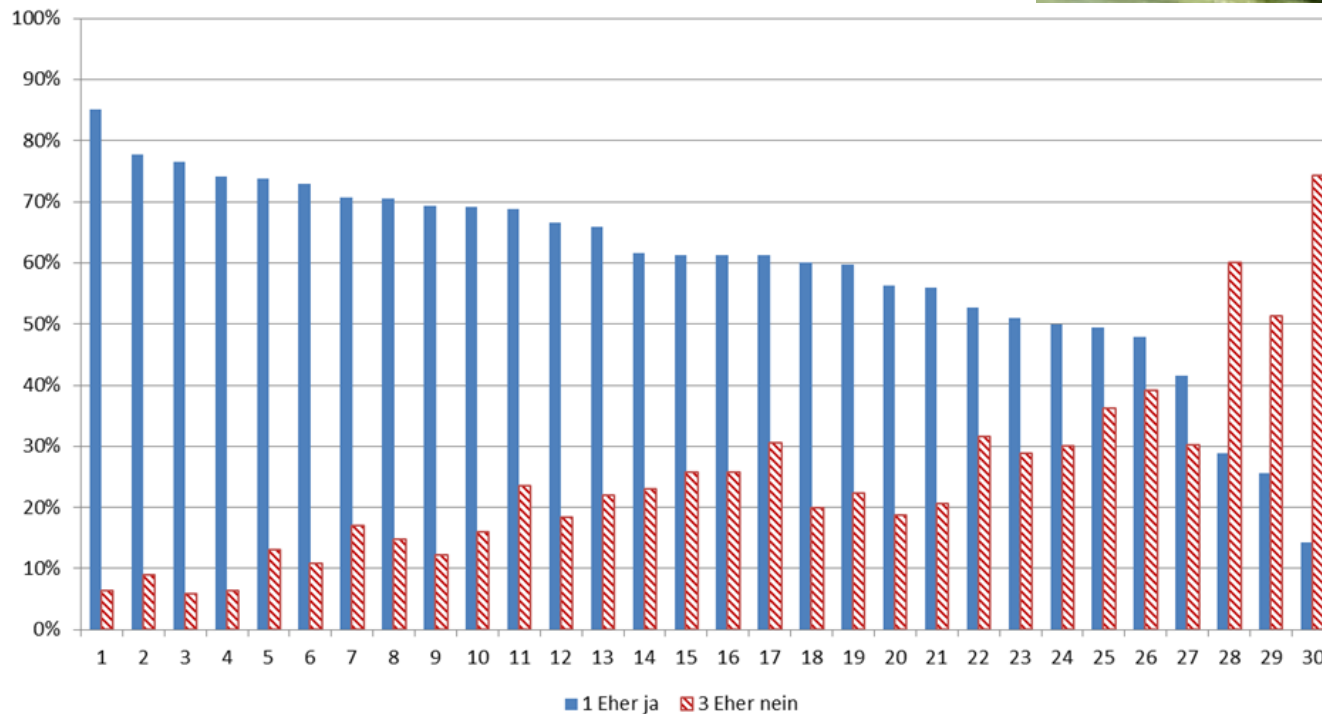

OP-Barometer 2017

Ich mache mir Sorgen um den Erhalt meines Arbeitsplatzes ?

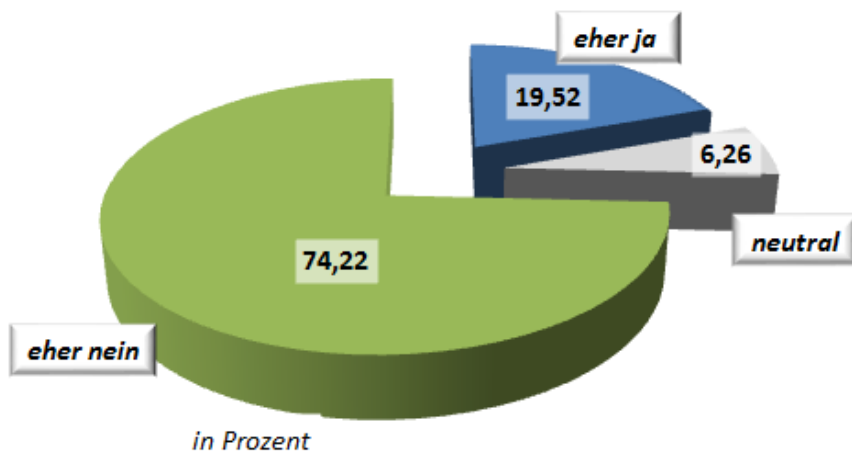

OP-Barometer 2017

Ich mache mir Sorgen um den Erhalt meines Arbeitsplatzes ?

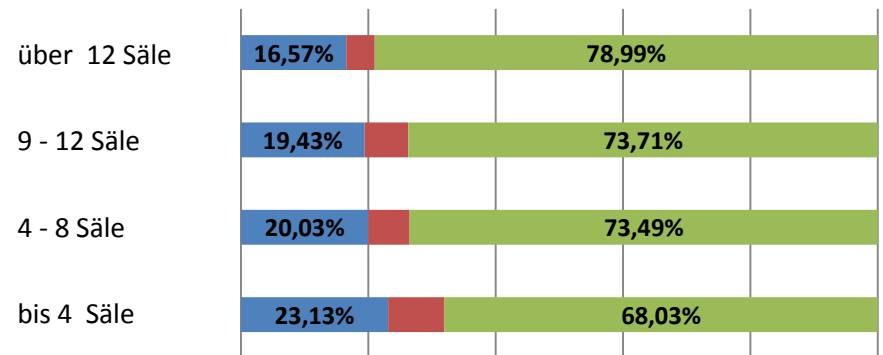
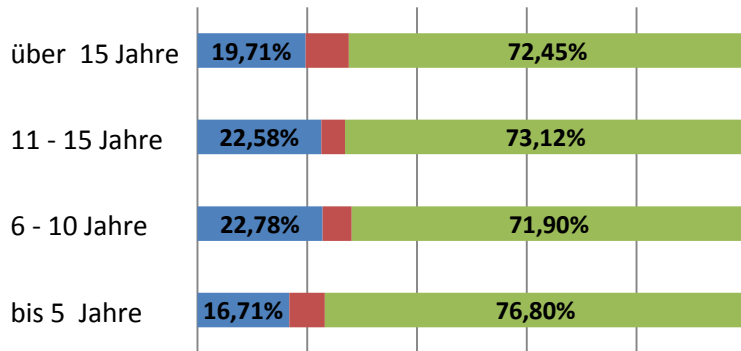
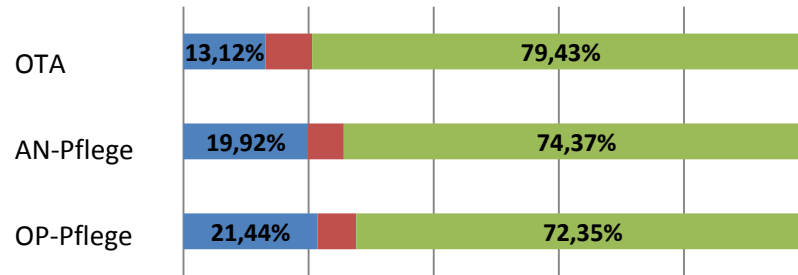

eher ja **neutral** **eher nein**



OP-Barometer 2017

Ich mache mir Sorgen um den Erhalt meines Arbeitsplatzes ?

Benchmark

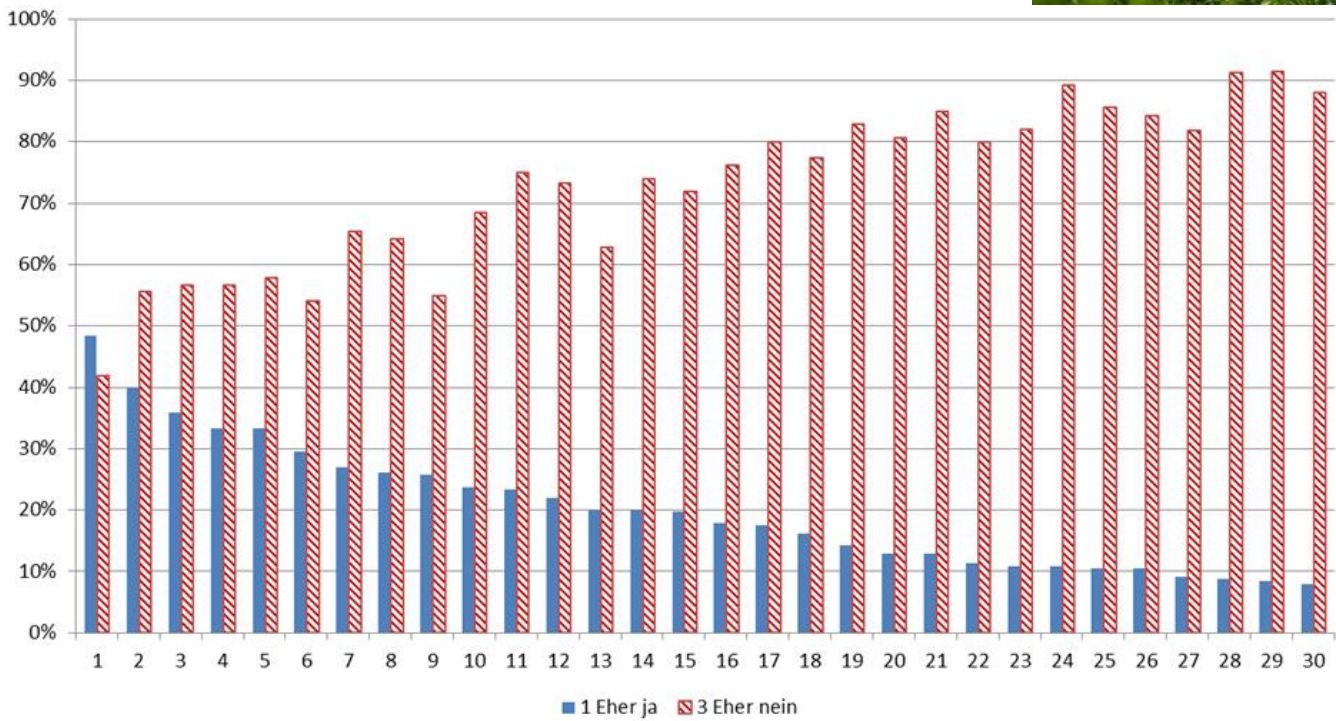

OP-Barometer 2017

Meine Arbeit wird von der Krankenhausleitung anerkannt?

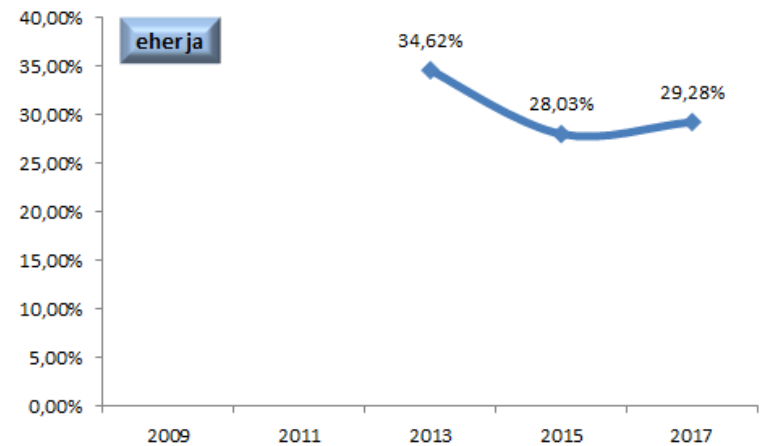
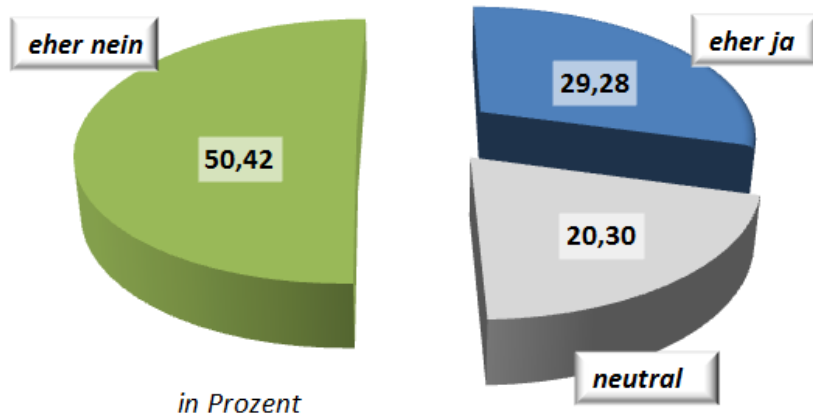

OP-Barometer 2017

Meine Arbeit wird von der Krankenhausleitung anerkannt?

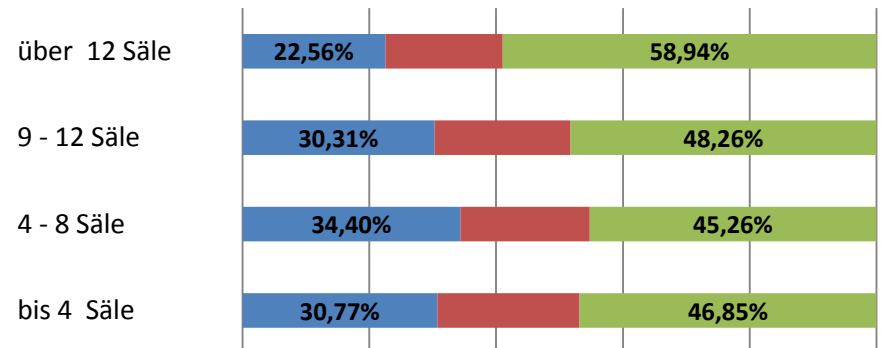
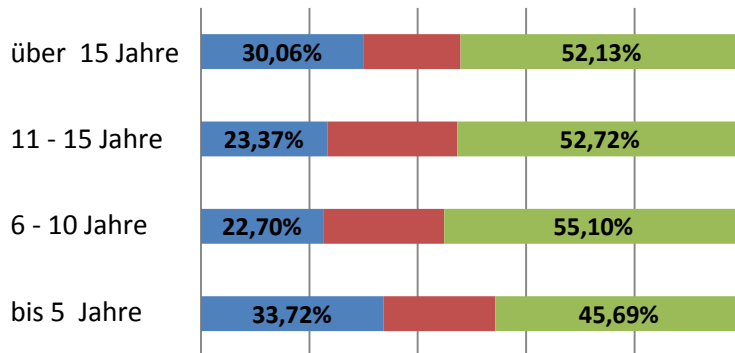
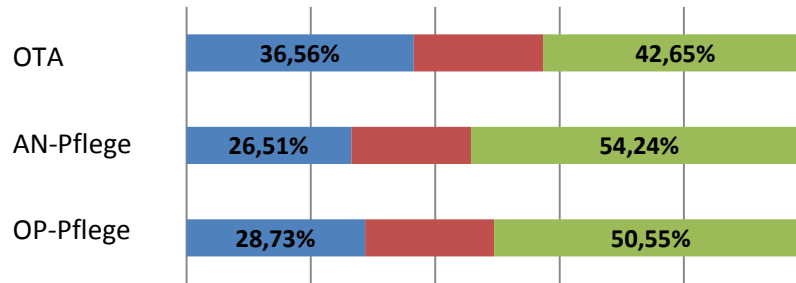

eher ja **neutral** **eher nein**

OP-Barometer 2017

Meine Arbeit wird von der Krankenhausleitung anerkannt?

Benchmark

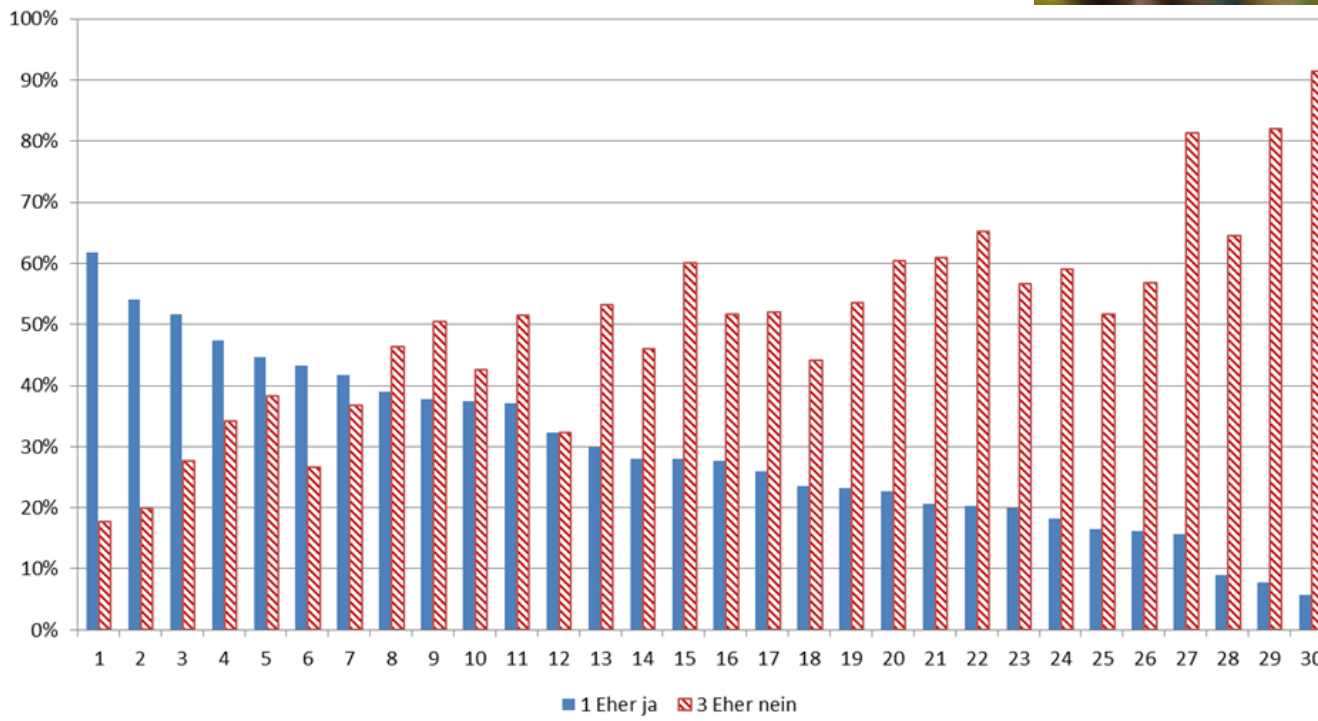

OP-Barometer 2017

Meine Arbeit wird von ärztl. Mitarbeitern/Innen anerkannt?

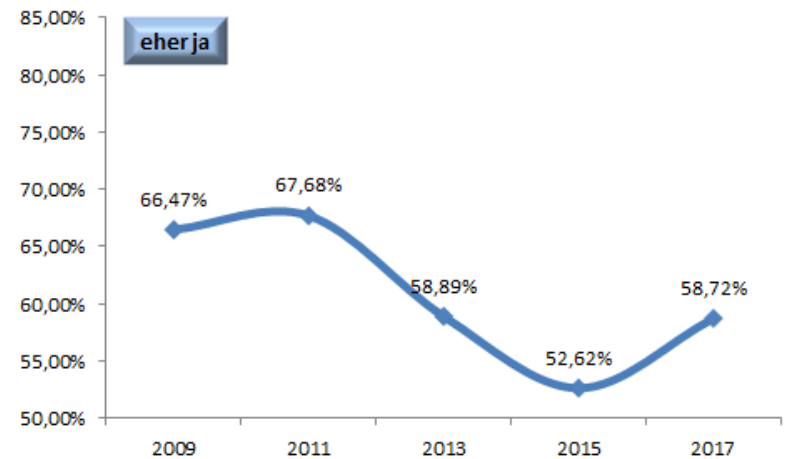
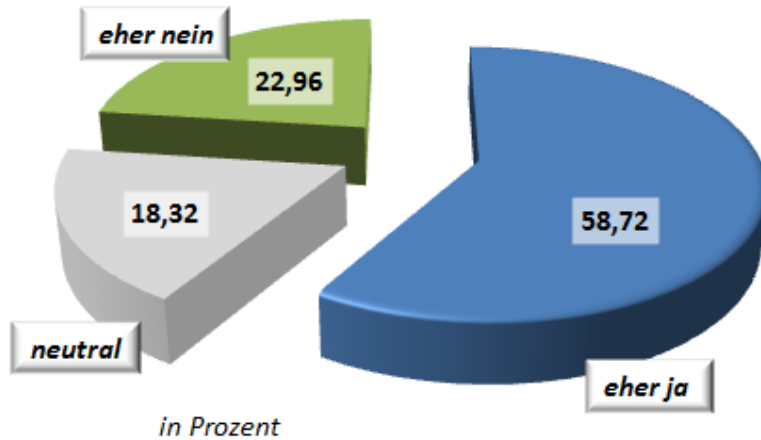

OP-Barometer 2017

Meine Arbeit wird von ärztl. Mitarbeitern/Innen anerkannt?

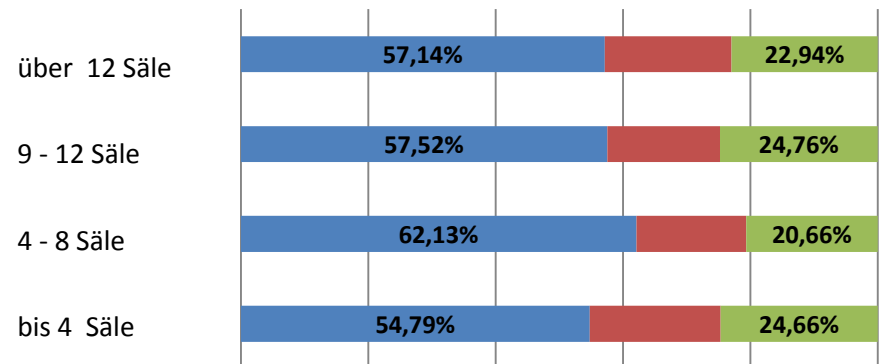
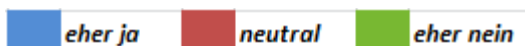
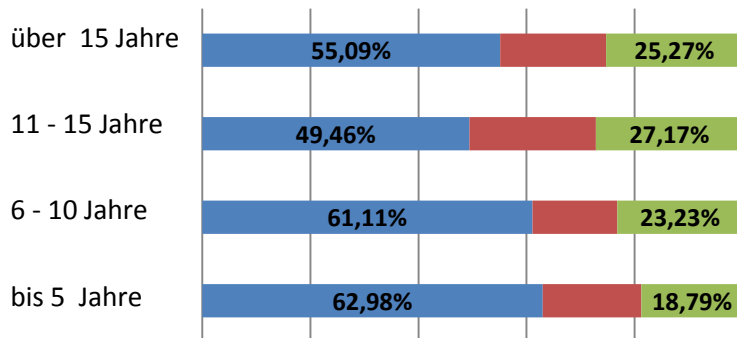
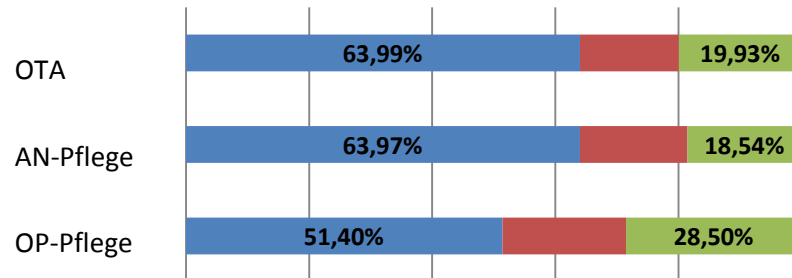

OP-Barometer 2017

Meine Arbeit wird von ärztl. Mitarbeitern/Innen anerkannt?

Benchmark

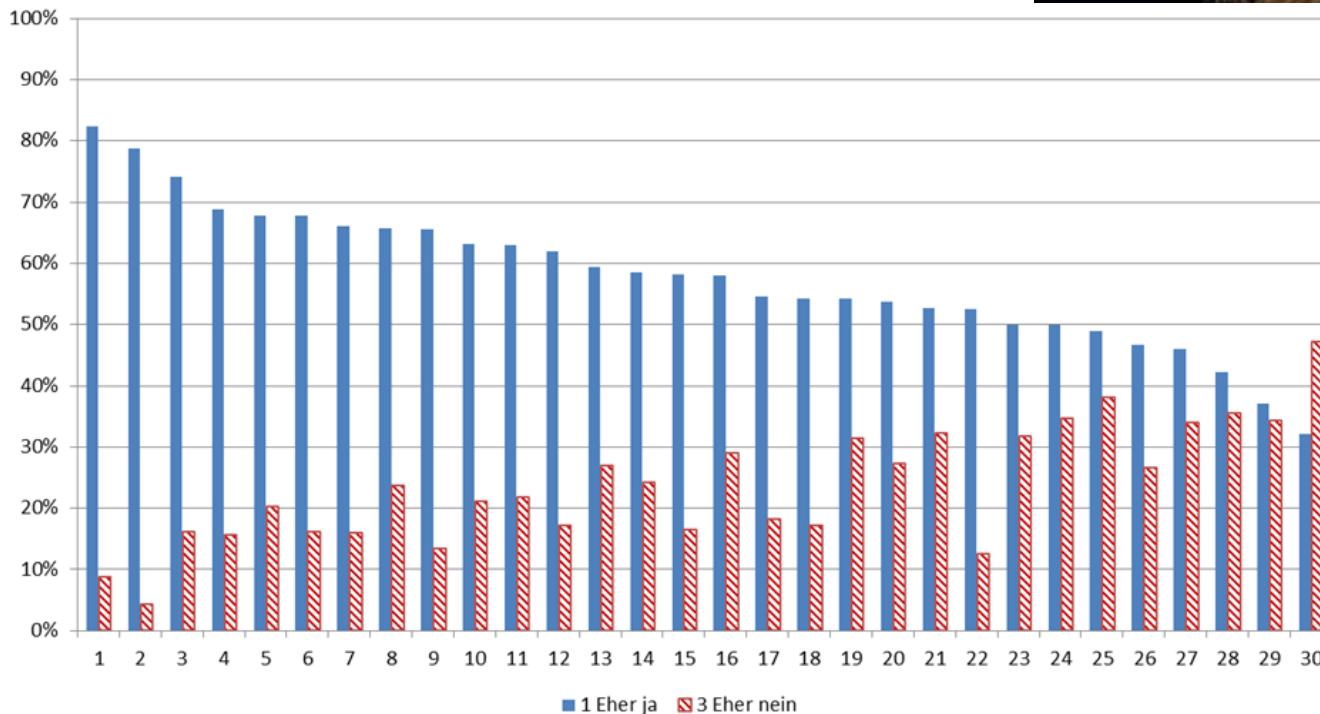

OP-Barometer 2017

Wir haben ausreichend Pflegepersonal, um die Arbeit zu bewältigen?

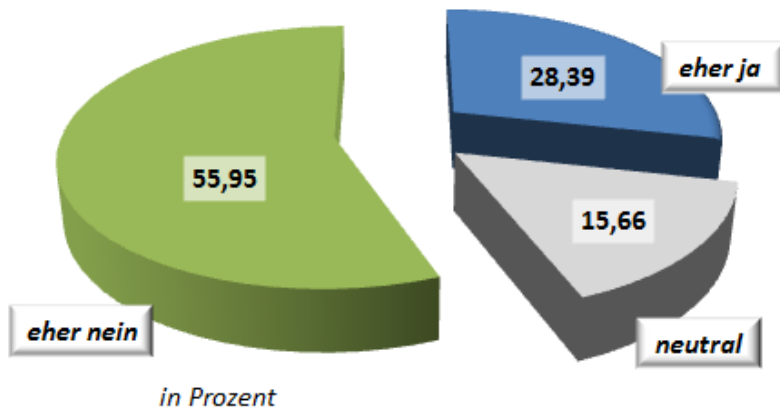

OP-Barometer 2017

Wir haben ausreichend Pflegepersonal, um die Arbeit zu bewältigen?

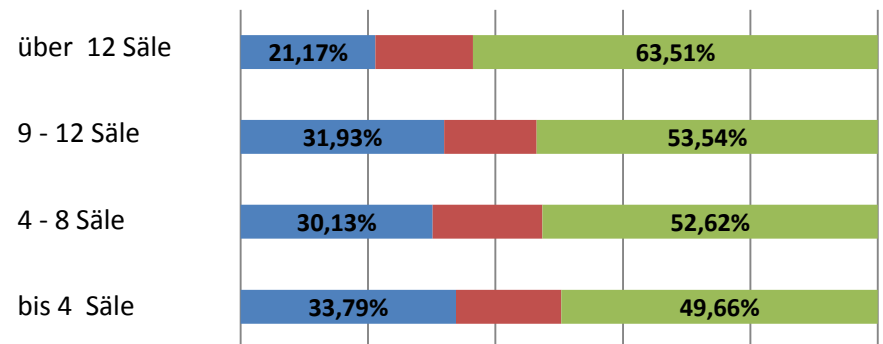
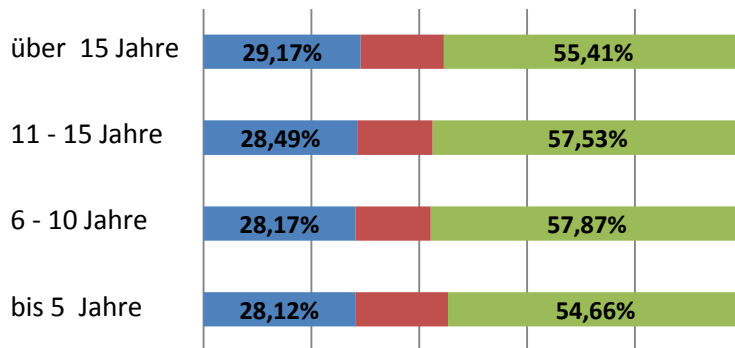
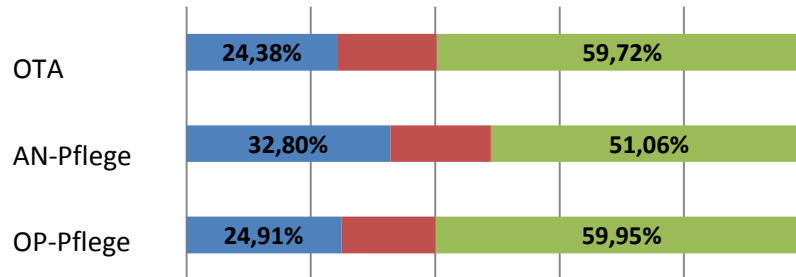

eher ja **neutral** **eher nein**

OP-Barometer 2017

Wir haben ausreichend Pflegepersonal, um die Arbeit zu bewältigen?

Benchmark

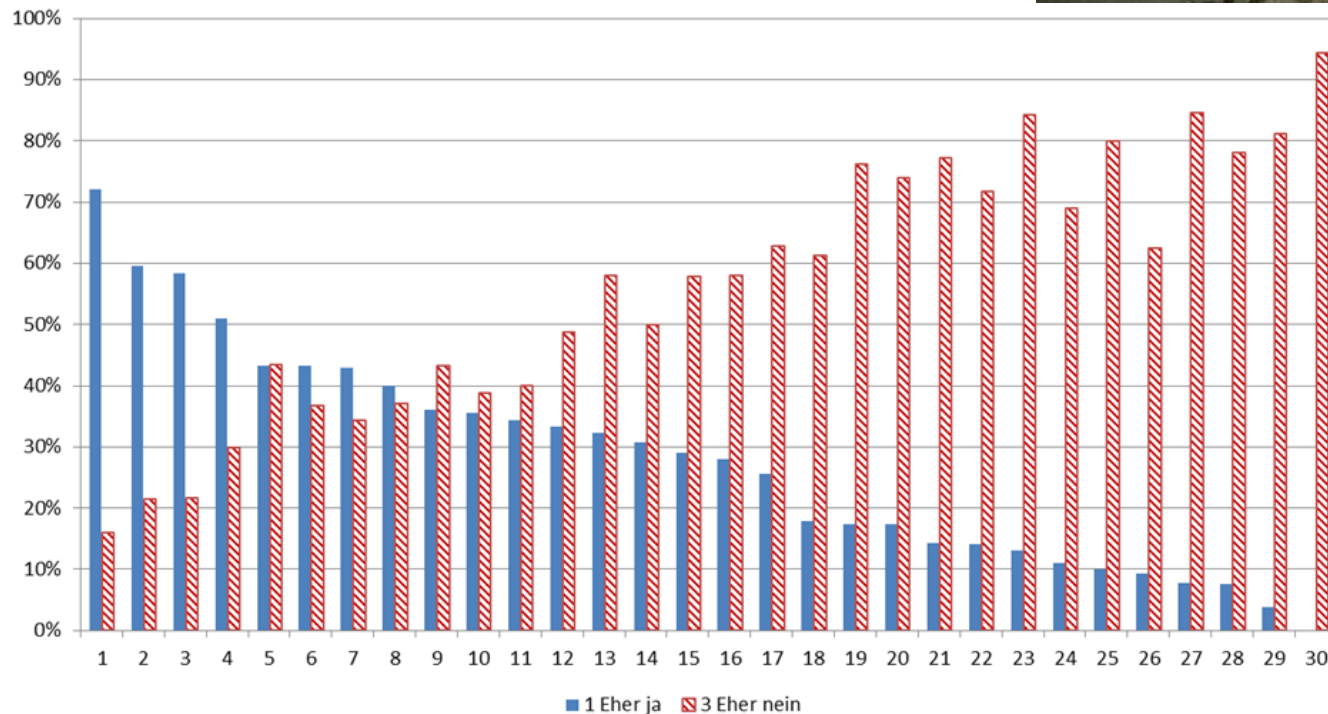

OP-Barometer 2017

Ich erhalte die für mich notwendige Fort- und Weiterbildung?

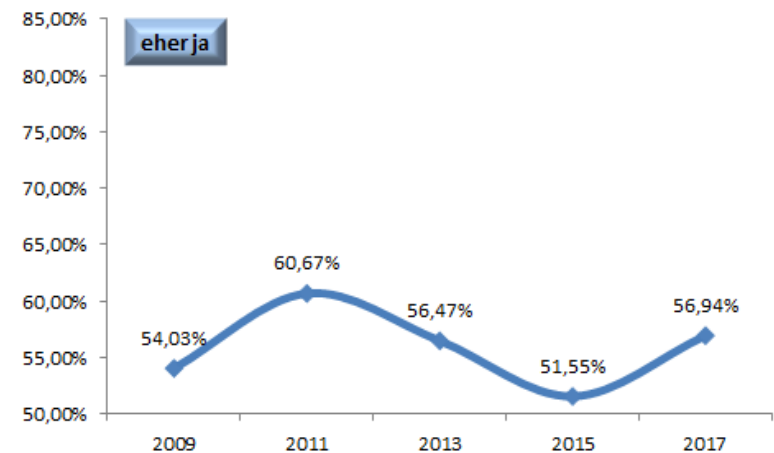
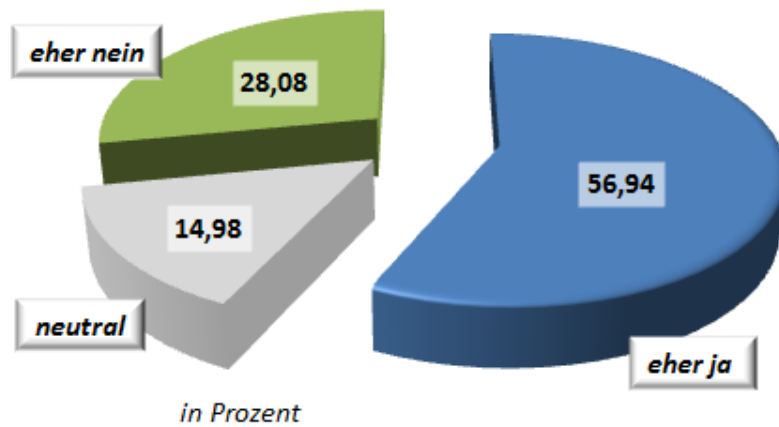

OP-Barometer 2017

Ich erhalte die für mich notwendige Fort- und Weiterbildung?

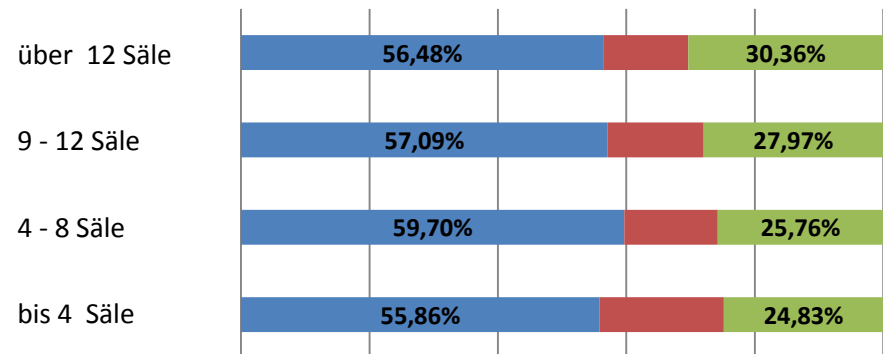
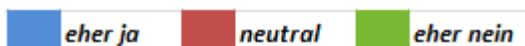
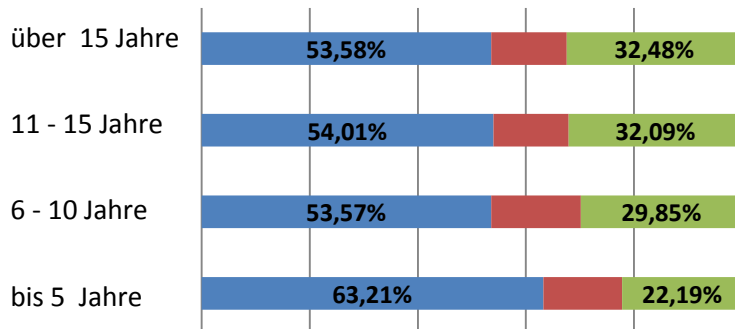
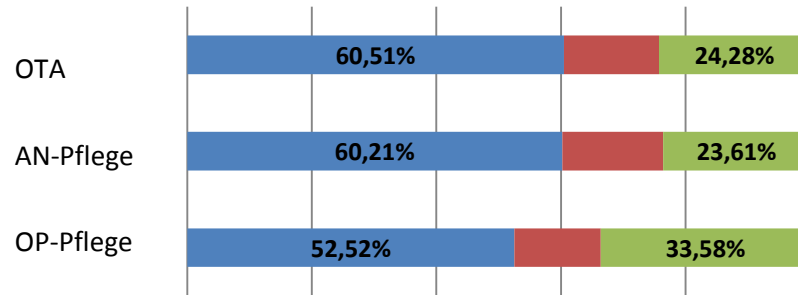

OP-Barometer 2017

Ich erhalte die für mich notwendige Fort- und Weiterbildung?

Benchmark

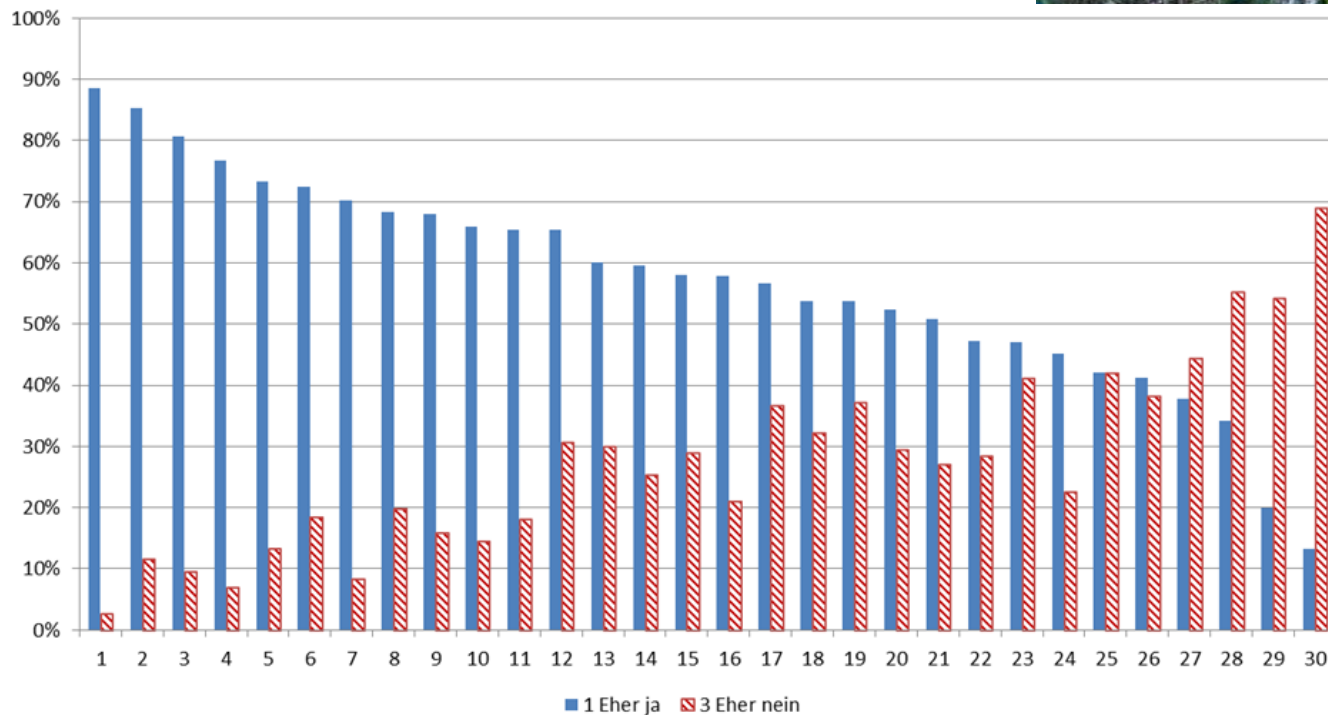

OP-Barometer 2017

In der Handhabung neuer Geräte werde ich ausreichend geschult?

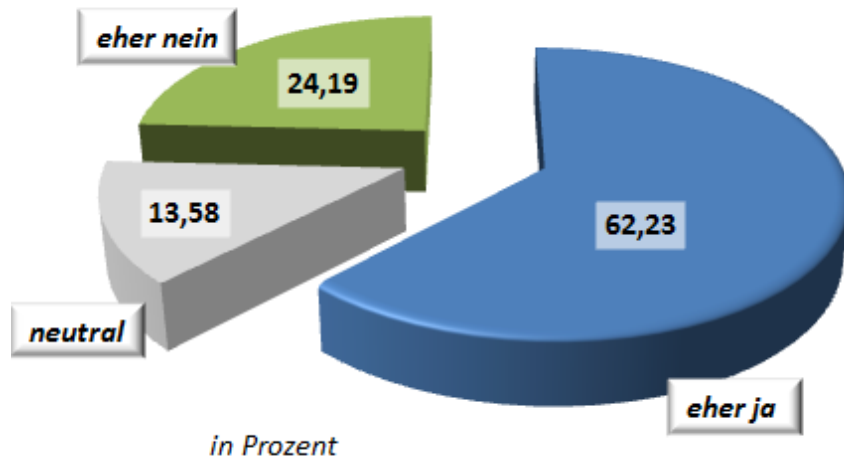

OP-Barometer 2017

In der Handhabung neuer Geräte werde ich ausreichend geschult?

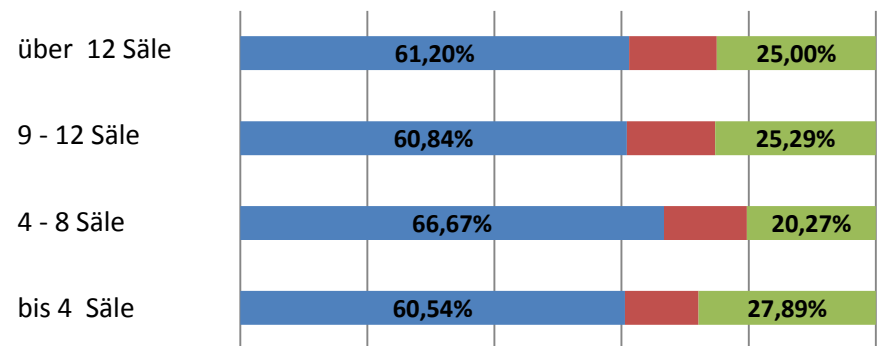
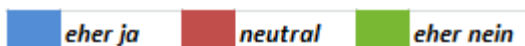
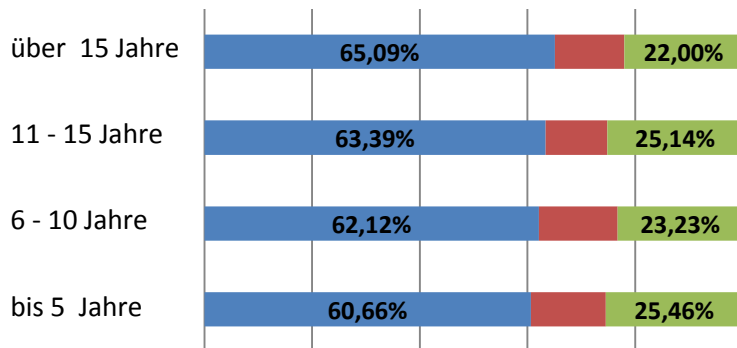
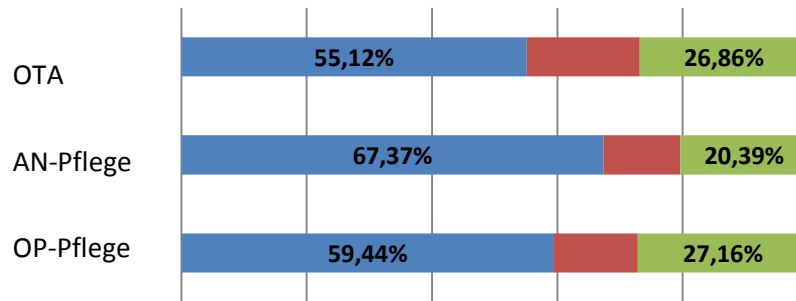

OP-Barometer 2017

In der Handhabung neuer Geräte werde ich ausreichend geschult?

Benchmark

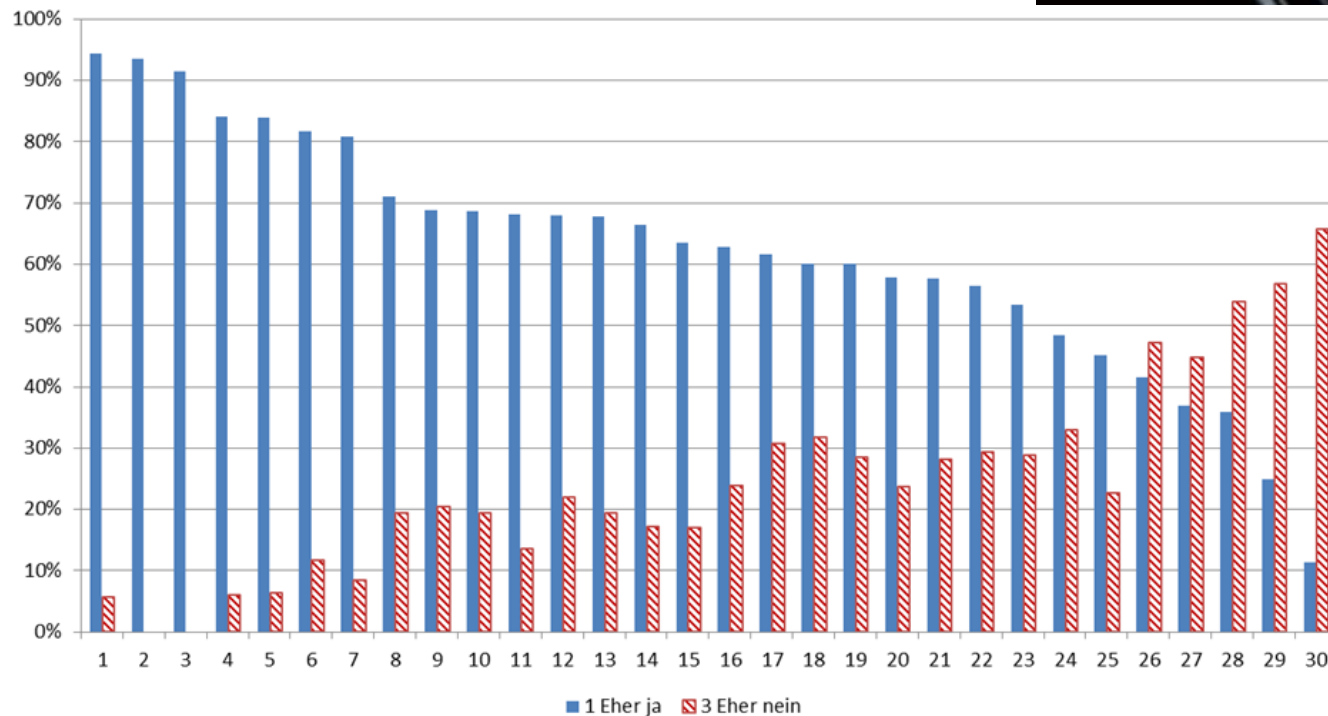

OP-Barometer 2017

Ich erachte die Unternehmenskultur in meinem OP-Bereich als gut?

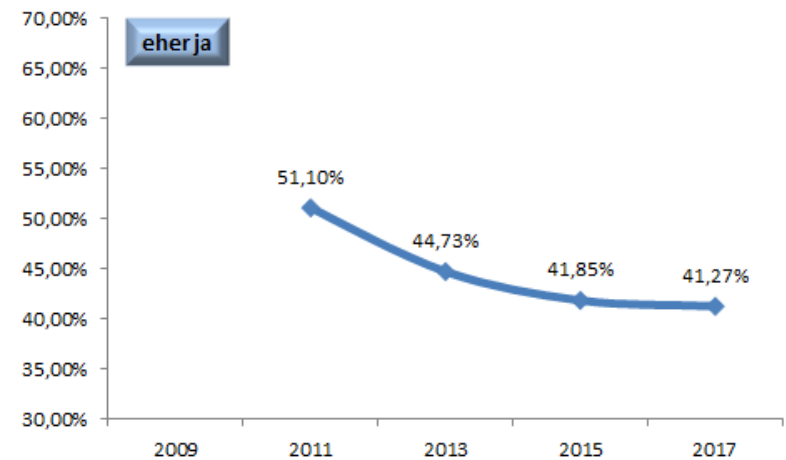
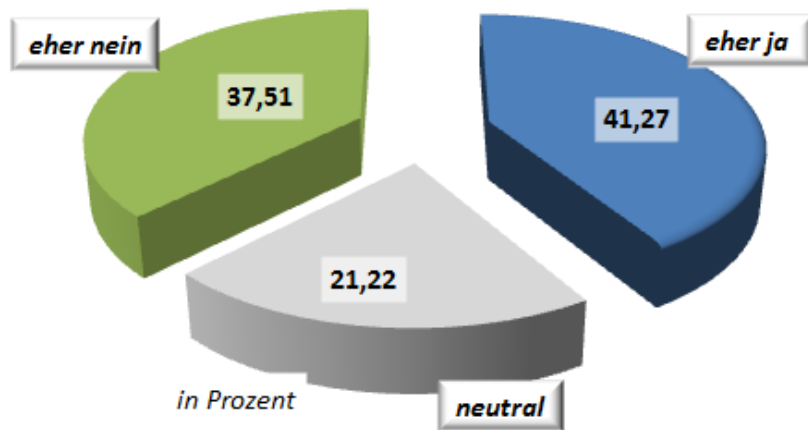

OP-Barometer 2017

Ich erachte die Unternehmenskultur in meinem OP-Bereich als gut?

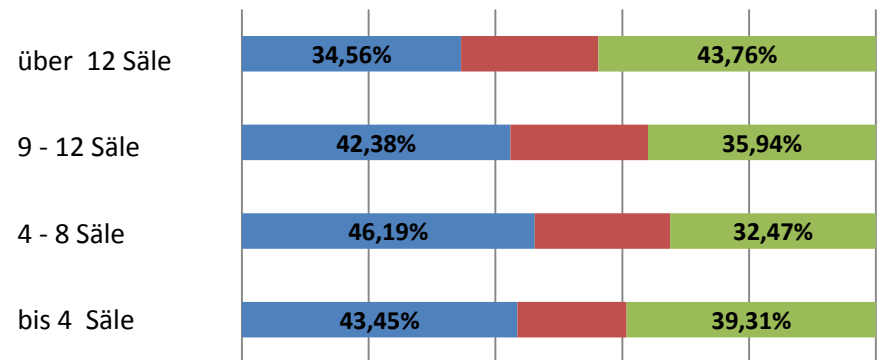
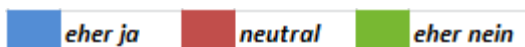
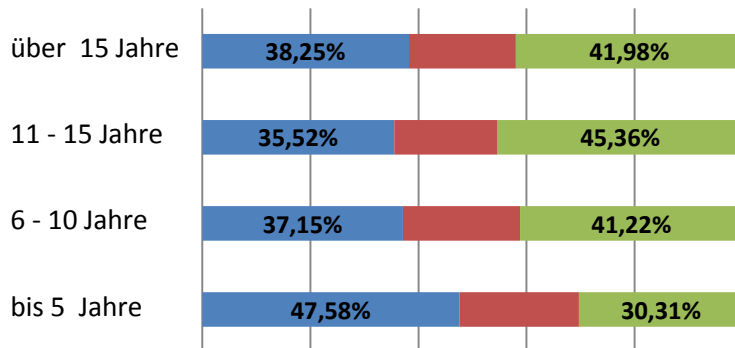
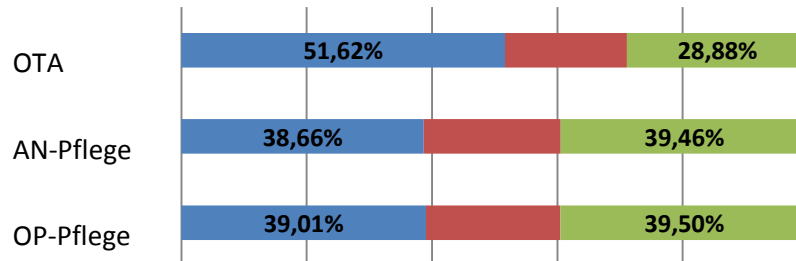

OP-Barometer 2017

Ich erachte die Unternehmenskultur in meinem OP-Bereich als gut?

Benchmark

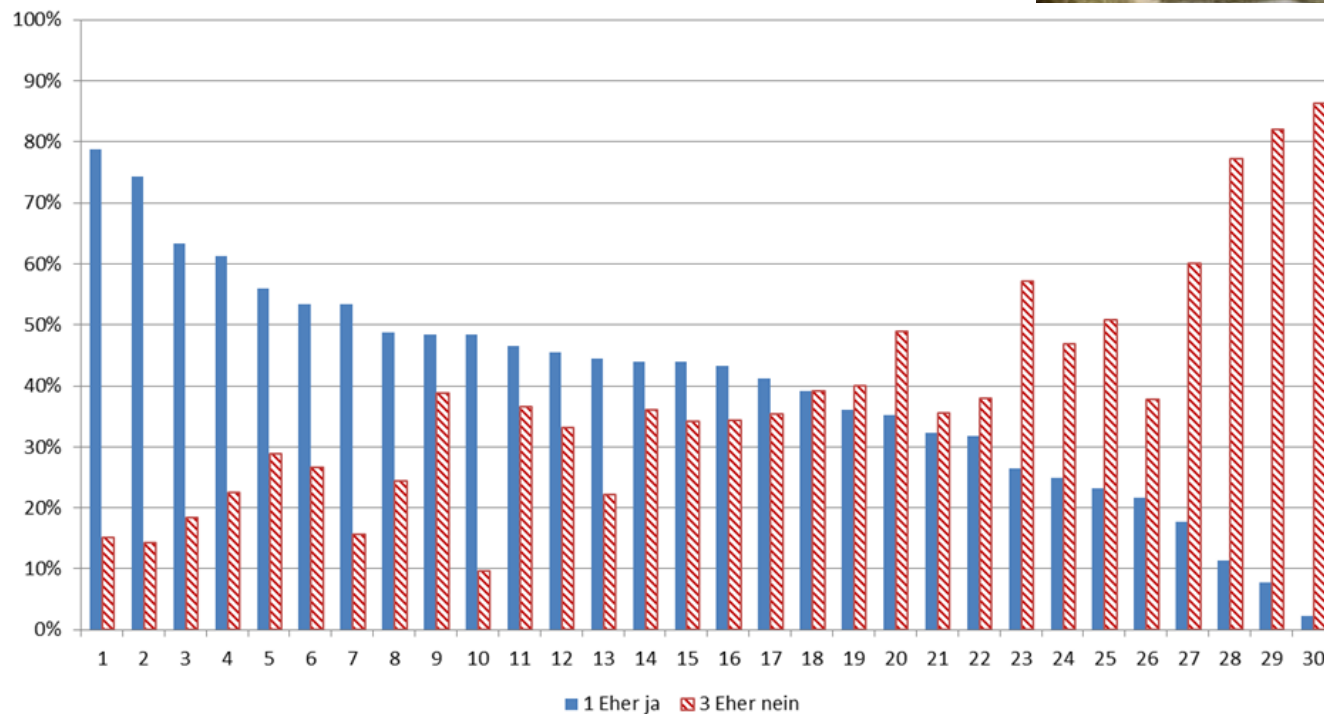

OP-Barometer 2017

Mobbing oder Ansätze davon gibt es auch in meinem OP-Bereich ?

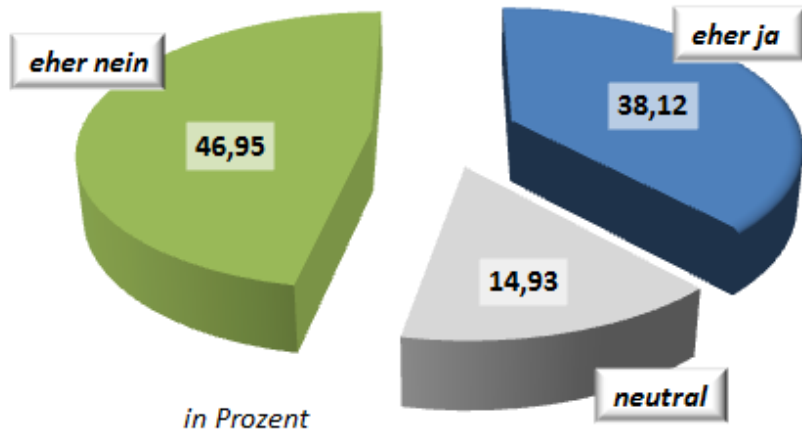

OP-Barometer 2017

Mobbing oder Ansätze davon gibt es auch in meinem OP-Bereich ?

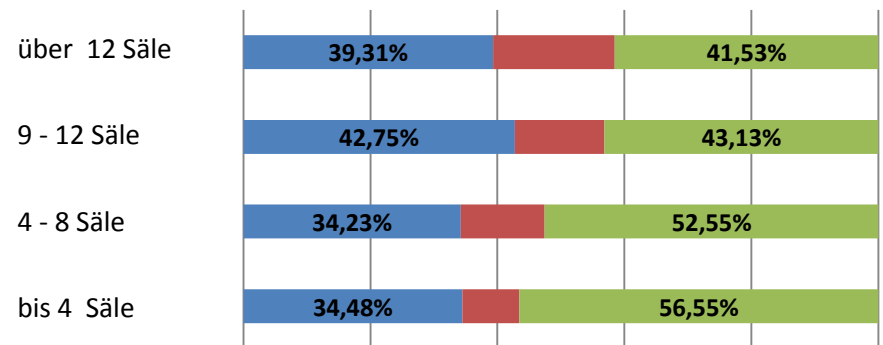
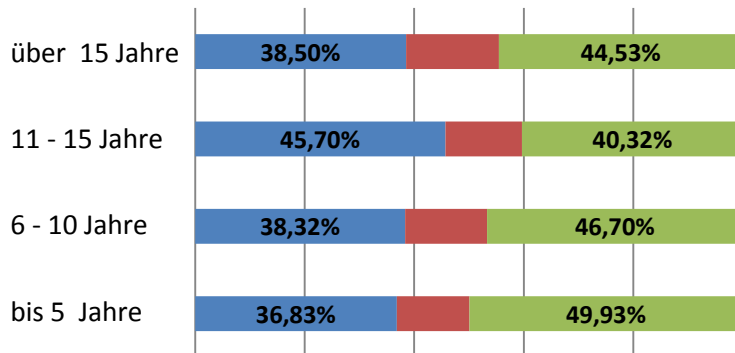
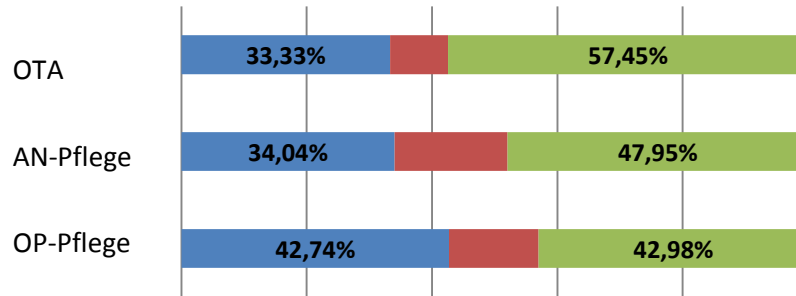

eher ja **neutral** **eher nein**



OP-Barometer 2017

Mobbing oder Ansätze davon gibt es auch in meinem OP-Bereich ?

Benchmark

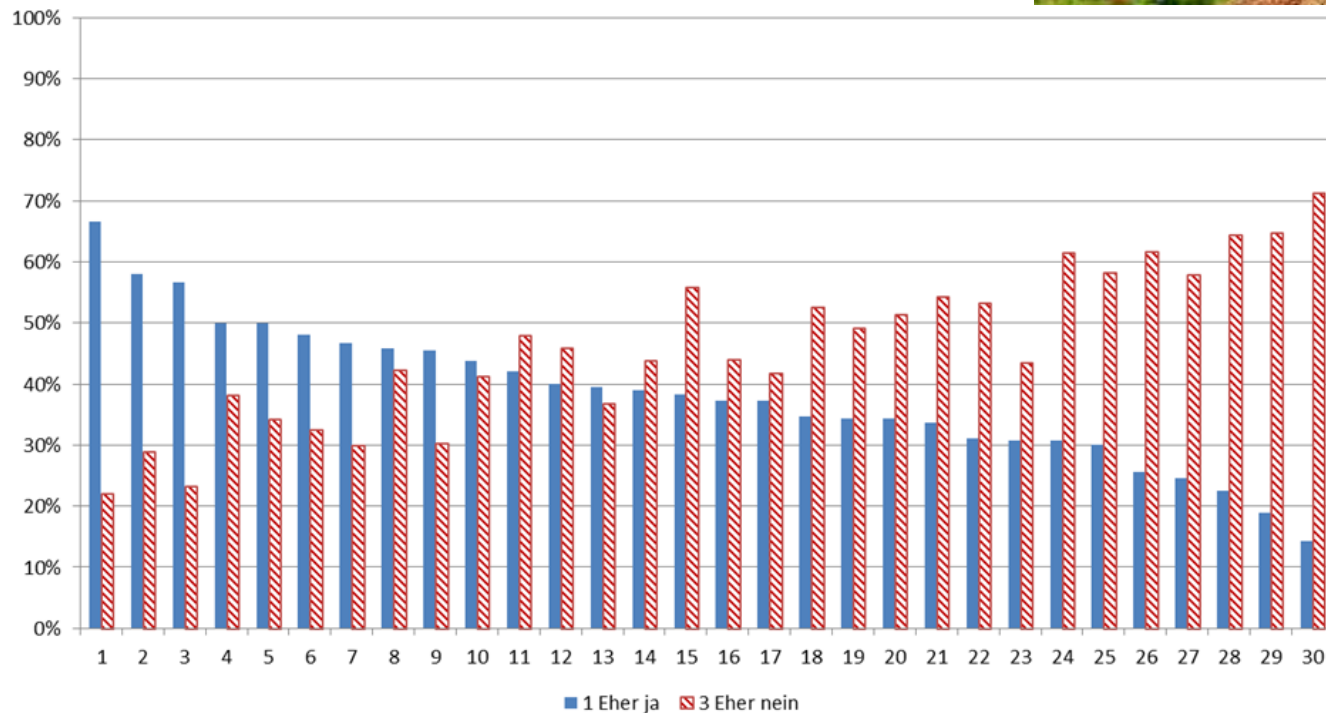
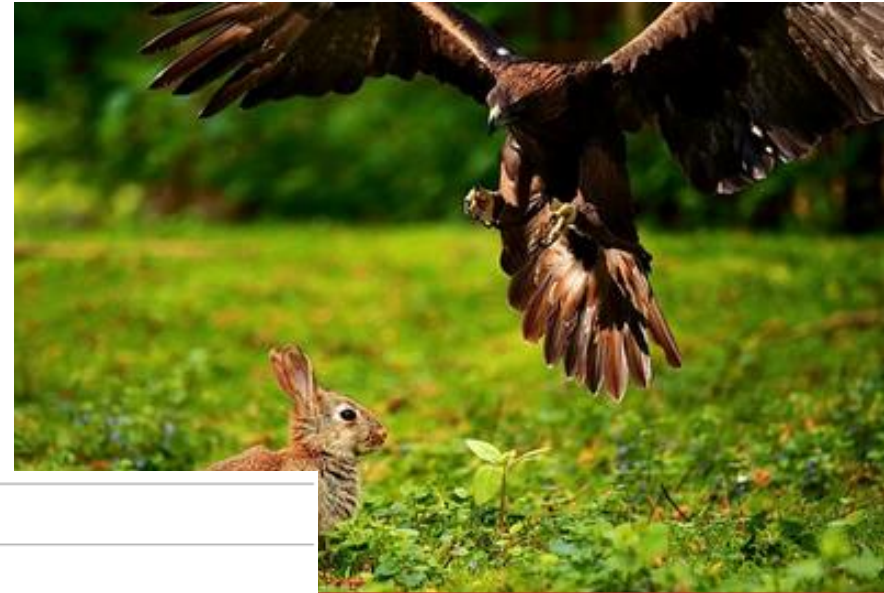

OP-Barometer 2017

Beruf und Familie an meinem Arbeitsplatz sind gut vereinbar?

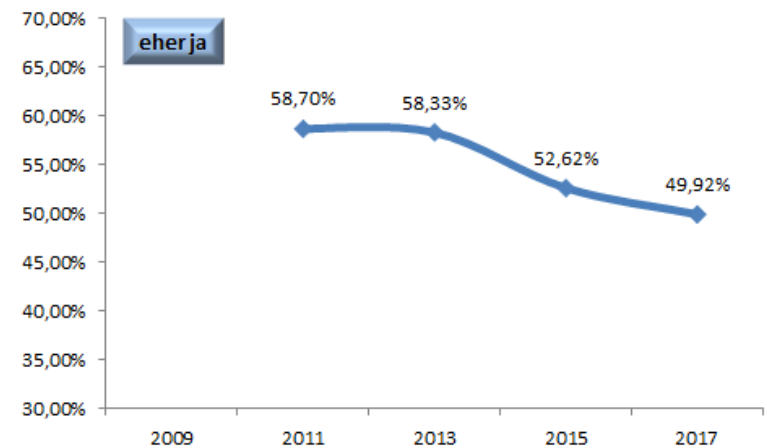
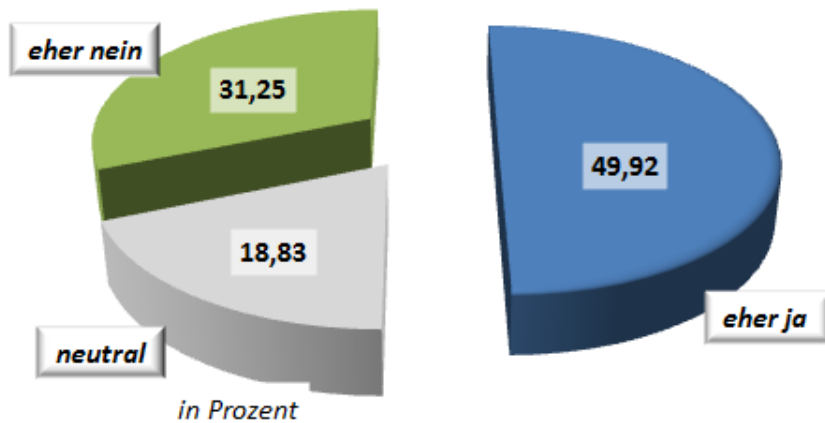

OP-Barometer 2017

Beruf und Familie an meinem Arbeitsplatz sind gut vereinbar?

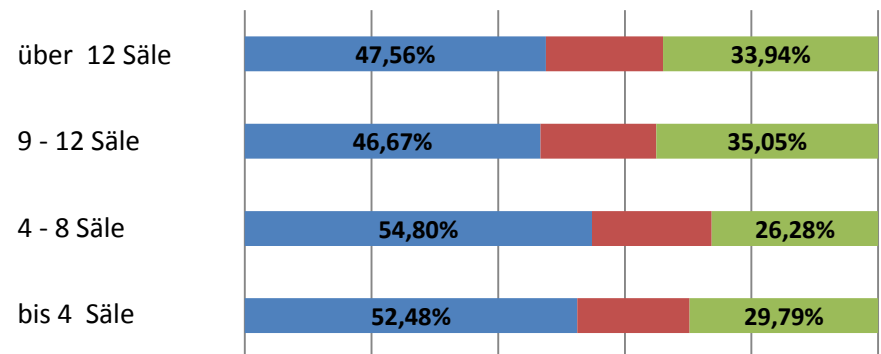
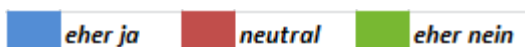
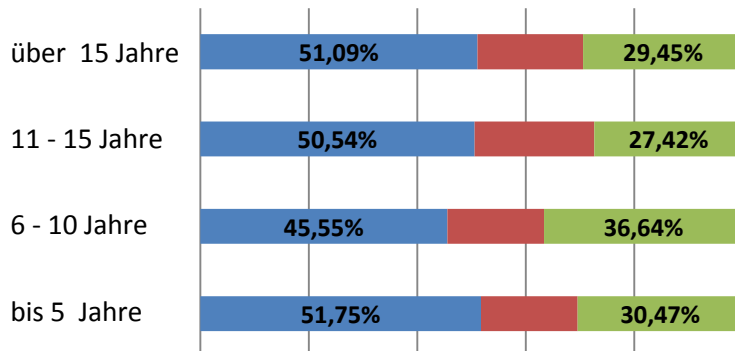
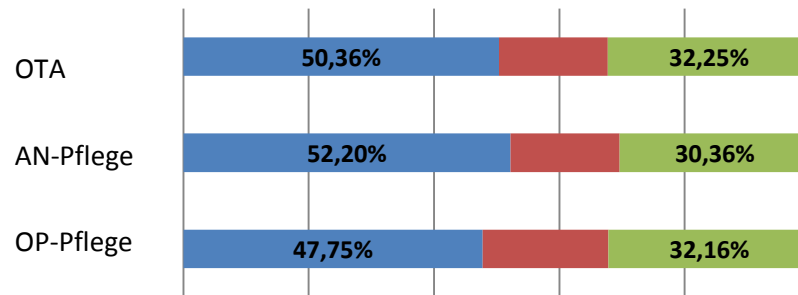

OP-Barometer 2017

Beruf und Familie an meinem Arbeitsplatz sind gut vereinbar?

Benchmark

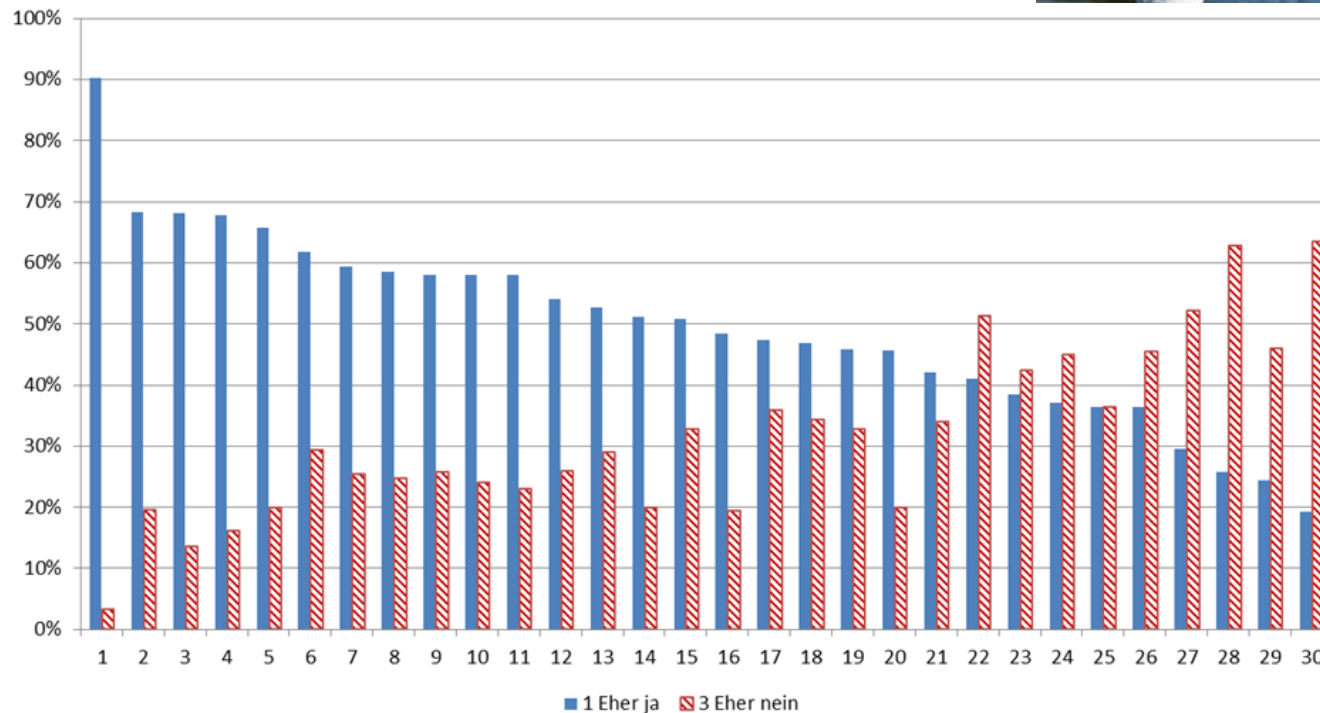

OP-Barometer 2017

Der Organisationsgrad in meinem OP-Bereich ist gut?

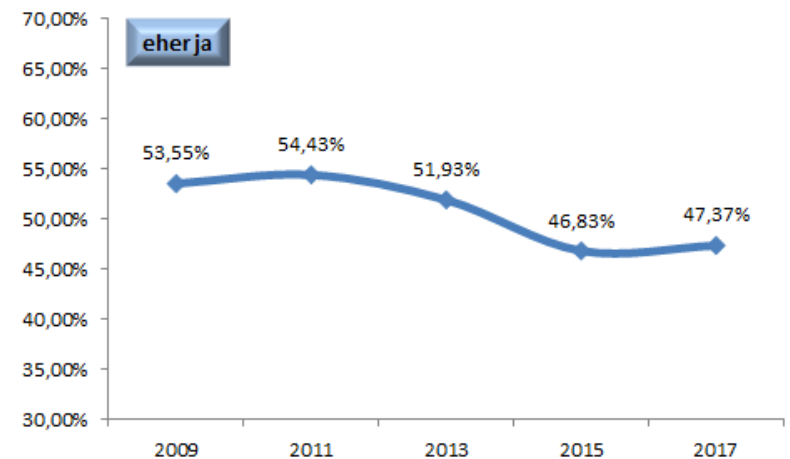
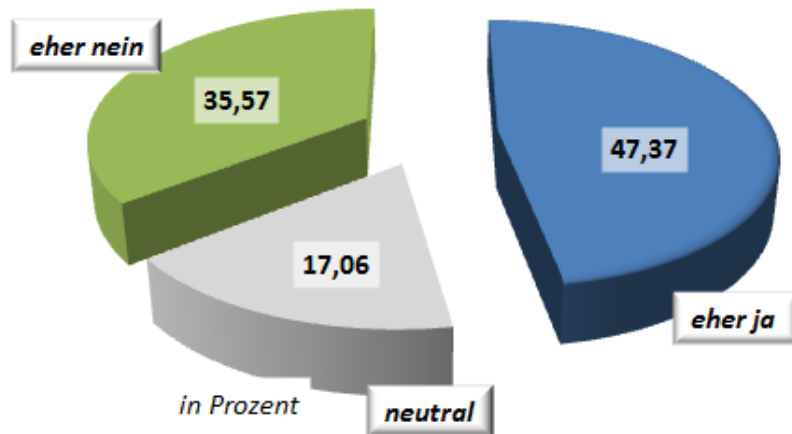

OP-Barometer 2017

Der Organisationsgrad in meinem OP-Bereich ist gut?

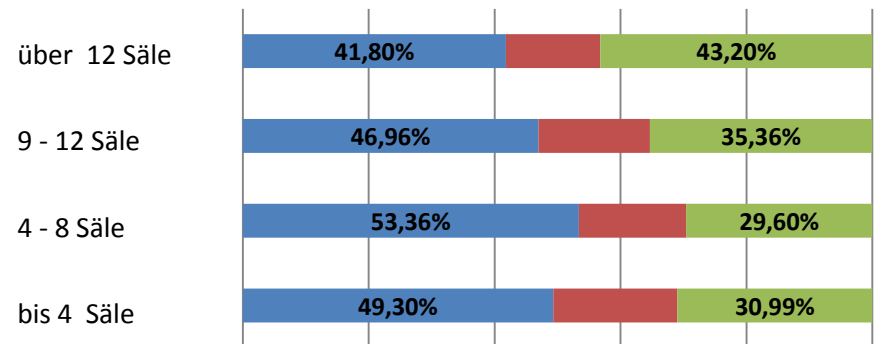
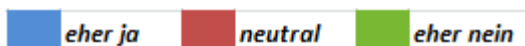
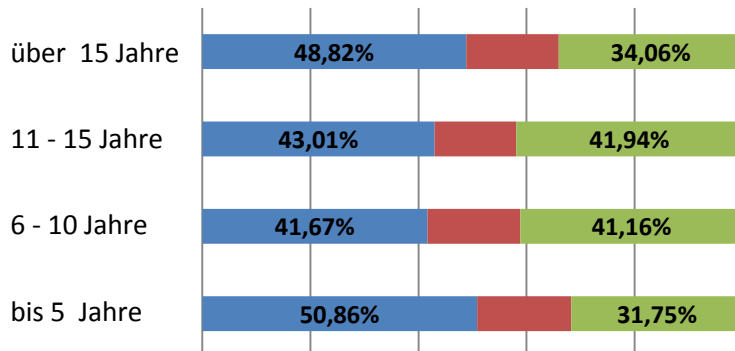
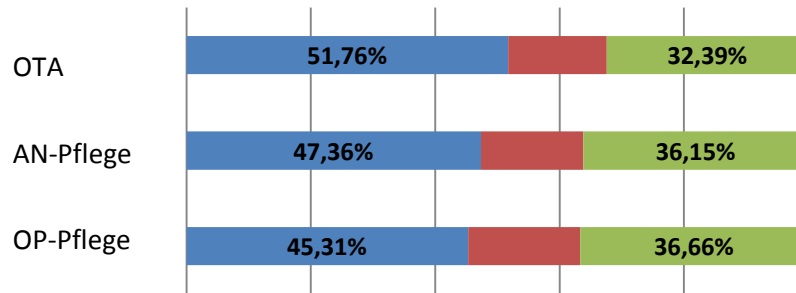

OP-Barometer 2017

Der Organisationsgrad in meinem OP-Bereich ist gut?

Benchmark

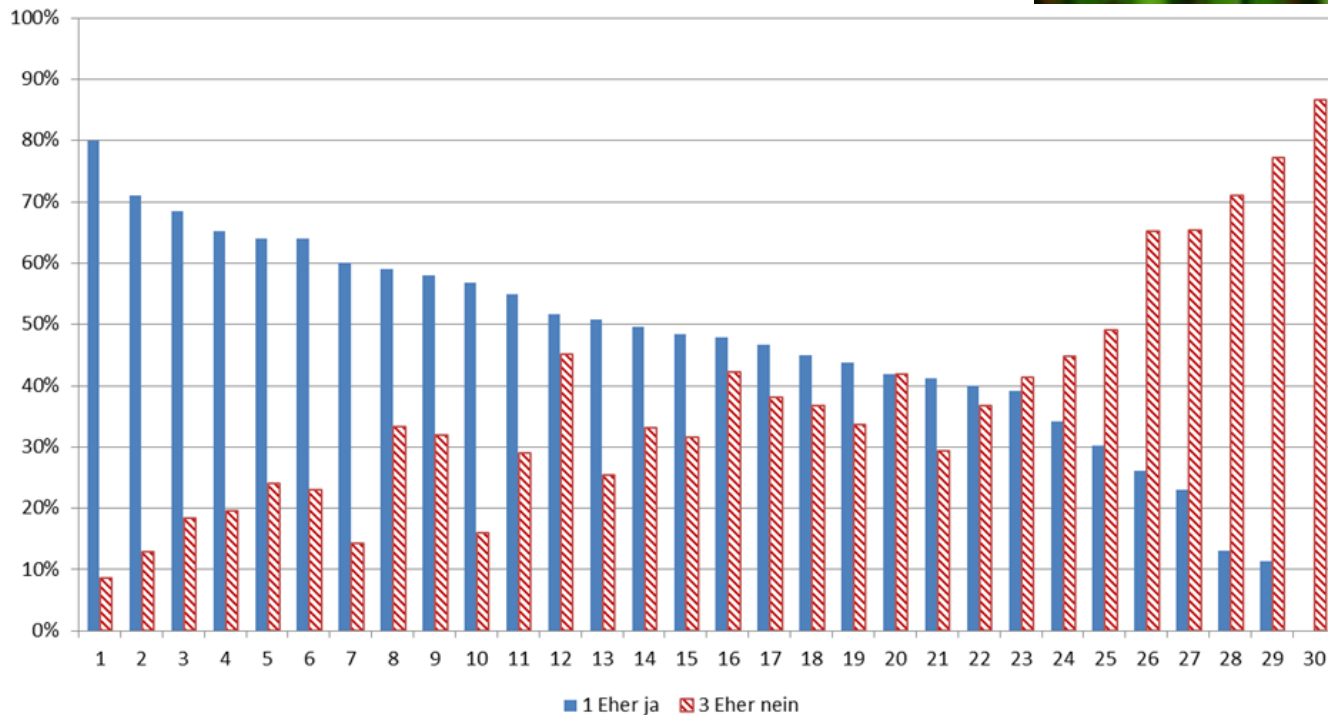

OP-Barometer 2017

Bei uns gibt es viele unnötige Wartezeiten?

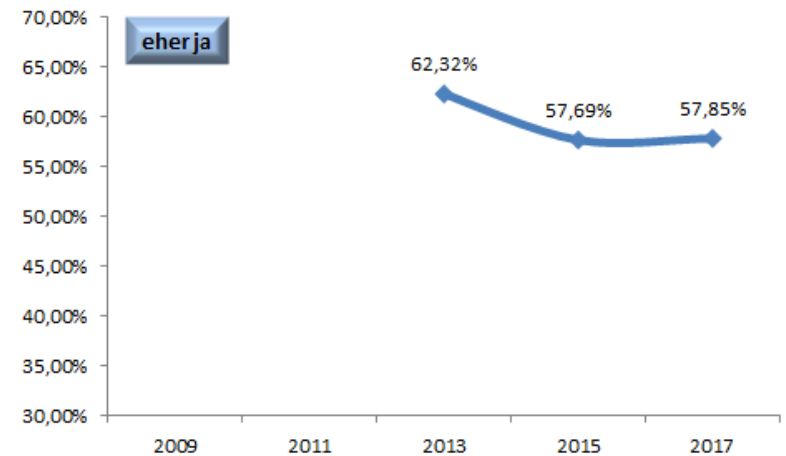
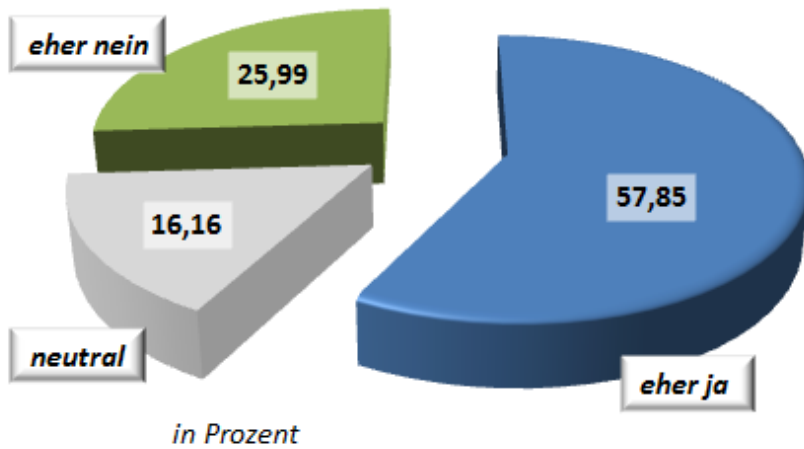

OP-Barometer 2017

Bei uns gibt es viele unnötige Wartezeiten?

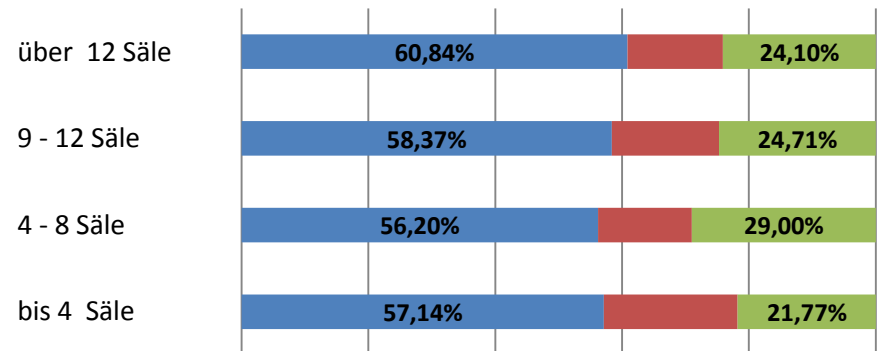
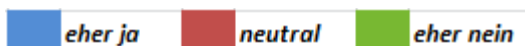
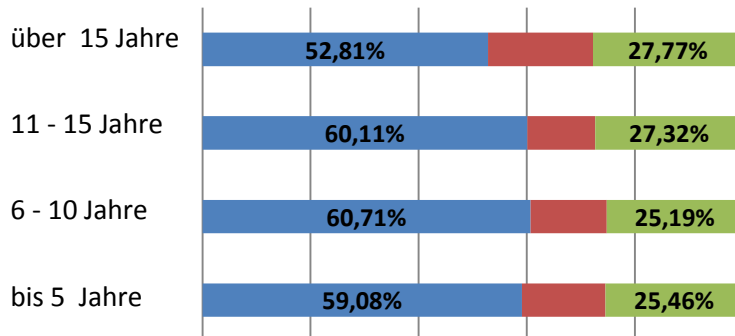
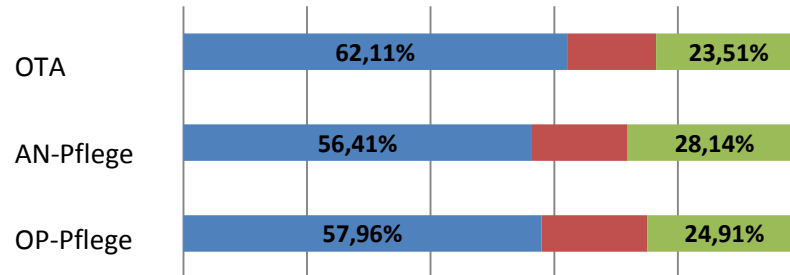

OP-Barometer 2017

Bei uns gibt es viele unnötige Wartezeiten?

Benchmark

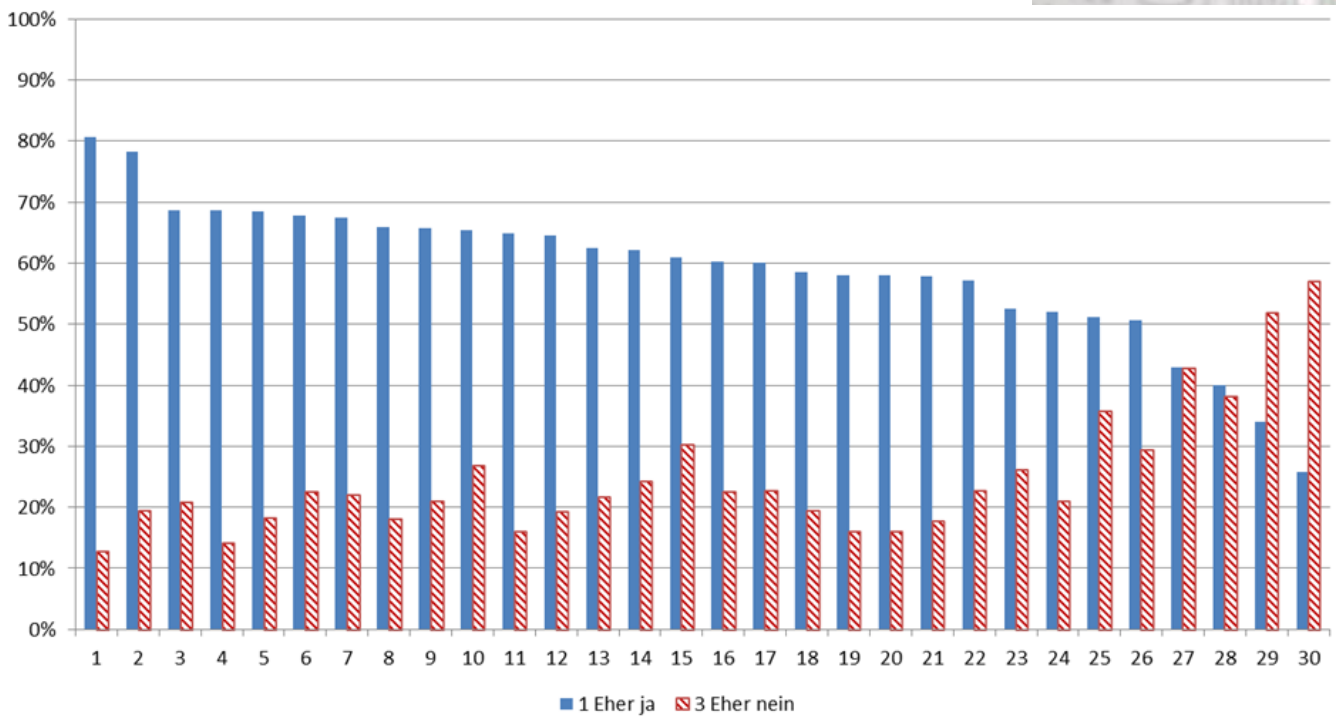

OP-Barometer 2017

Unsere OP-Pläne sind zuverlässig?

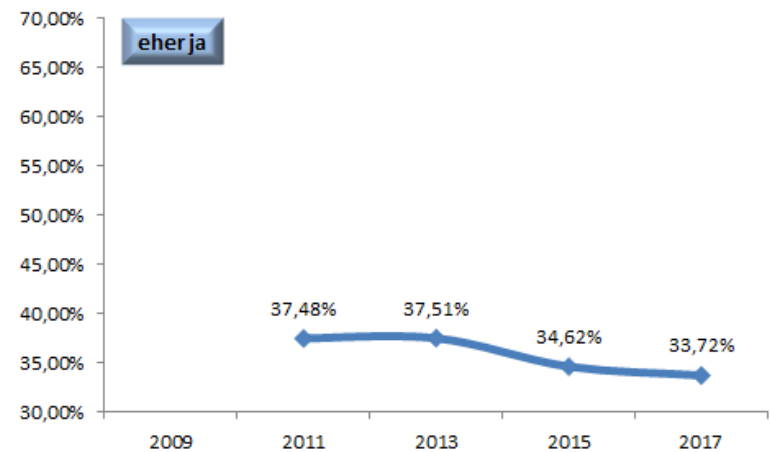
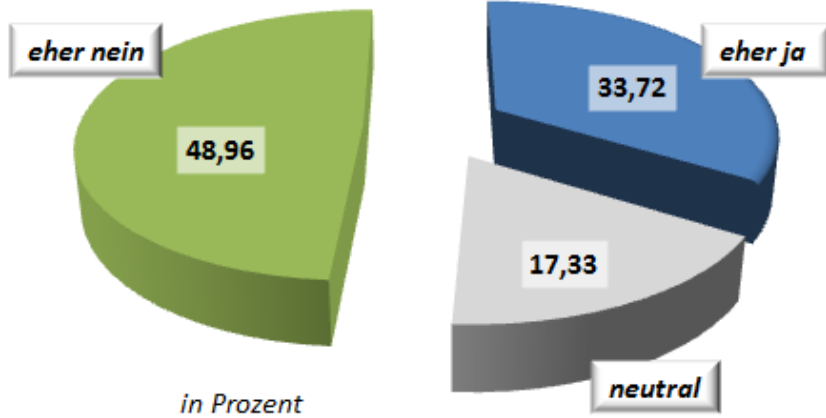

OP-Barometer 2017

Unsere OP-Pläne sind zuverlässig?

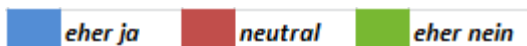
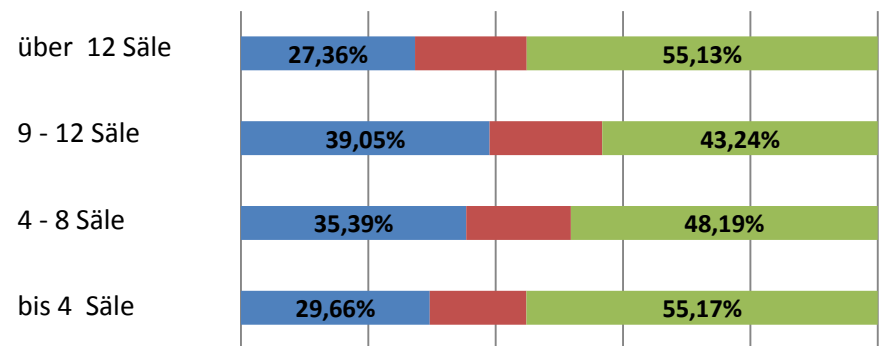
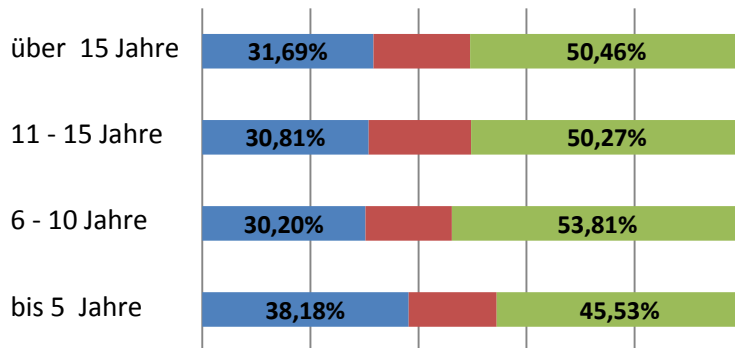
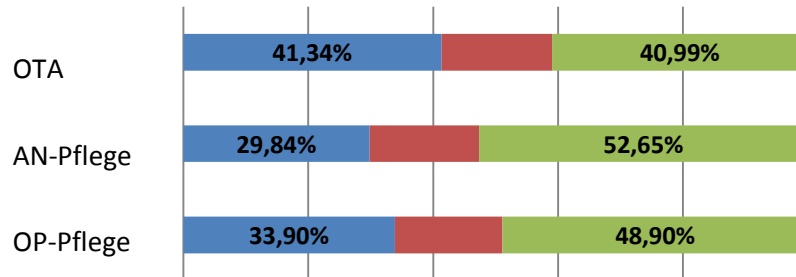

OP-Barometer 2017

Unsere OP-Pläne sind zuverlässig?

Benchmark

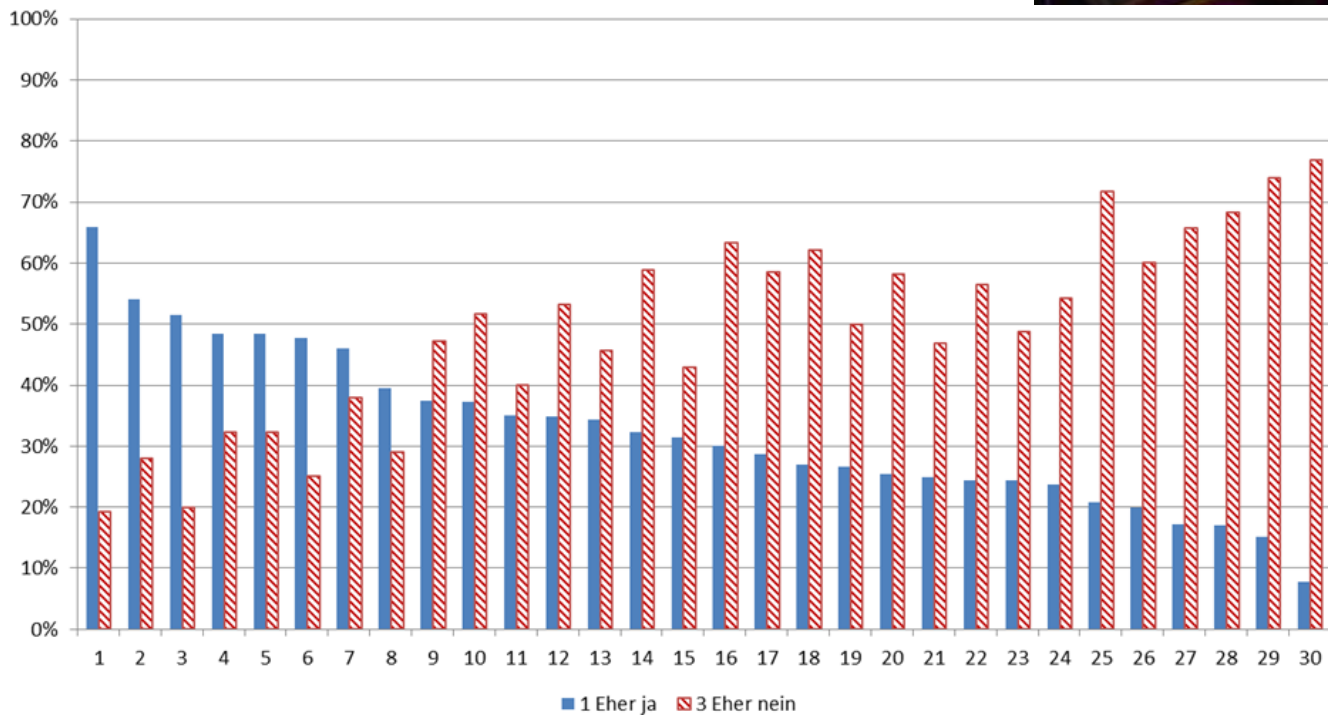
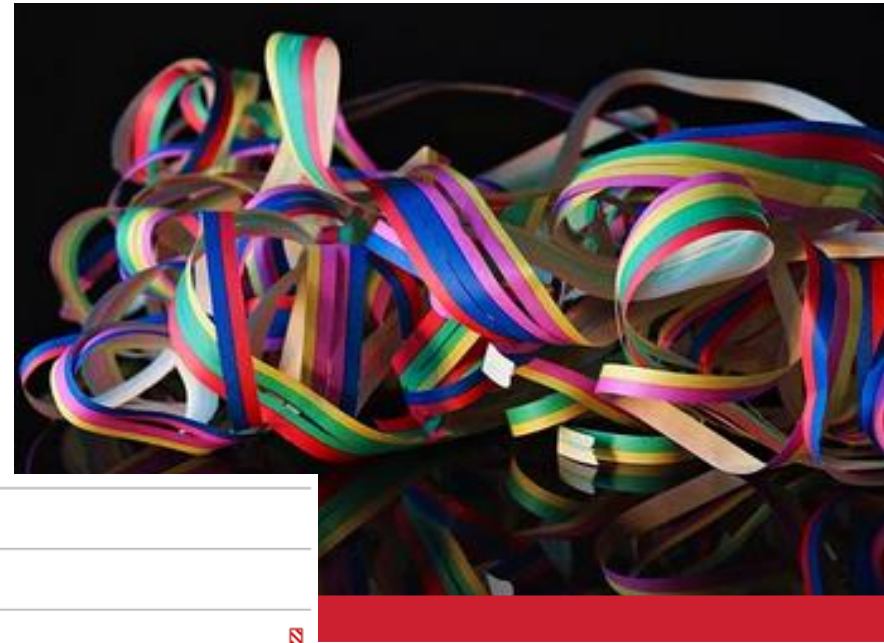

OP-Barometer 2017

Ich erhalte verlässlich mir zustehende Mittagspausen?

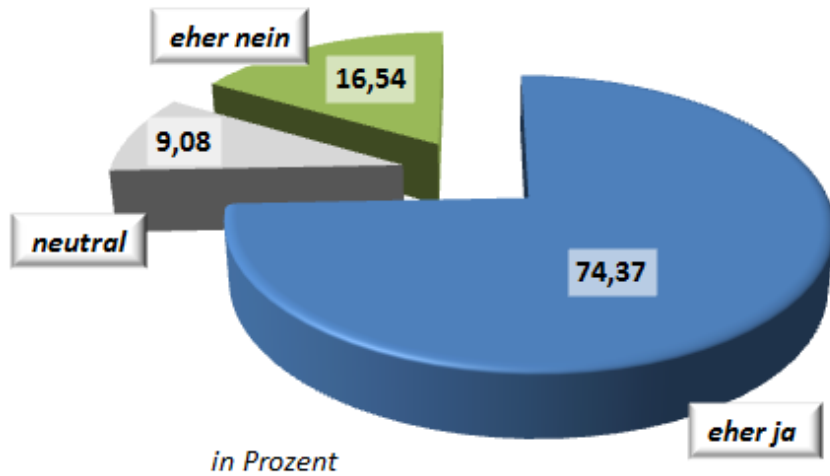

OP-Barometer 2017

Ich erhalte verlässlich mir zustehende Mittagspausen?

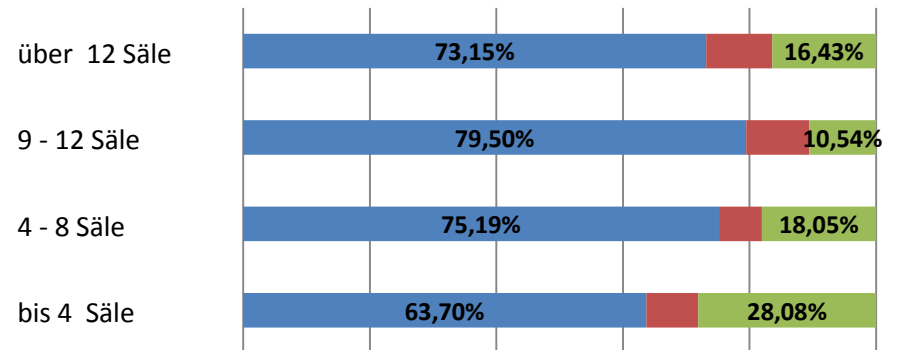
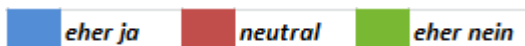
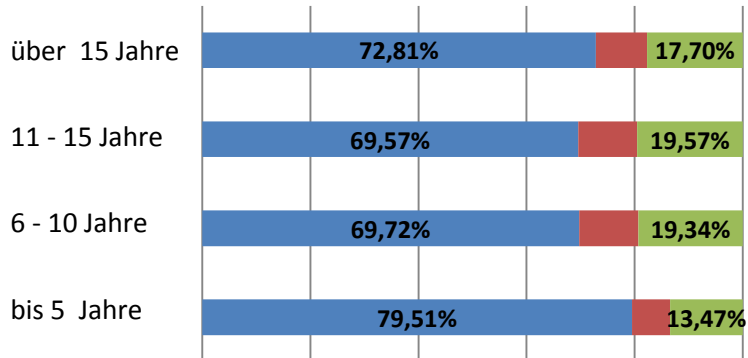
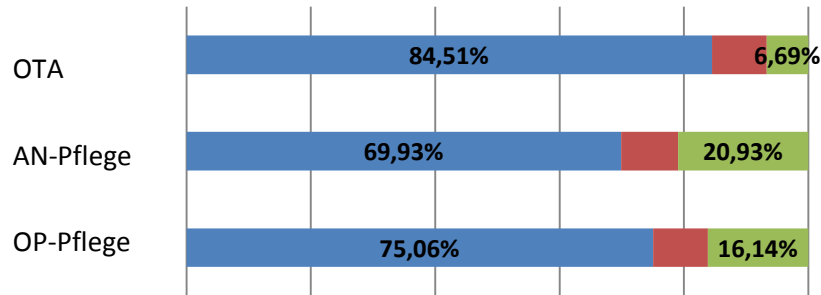

OP-Barometer 2017

Ich erhalte verlässlich mir zustehende Mittagspausen?

Benchmark

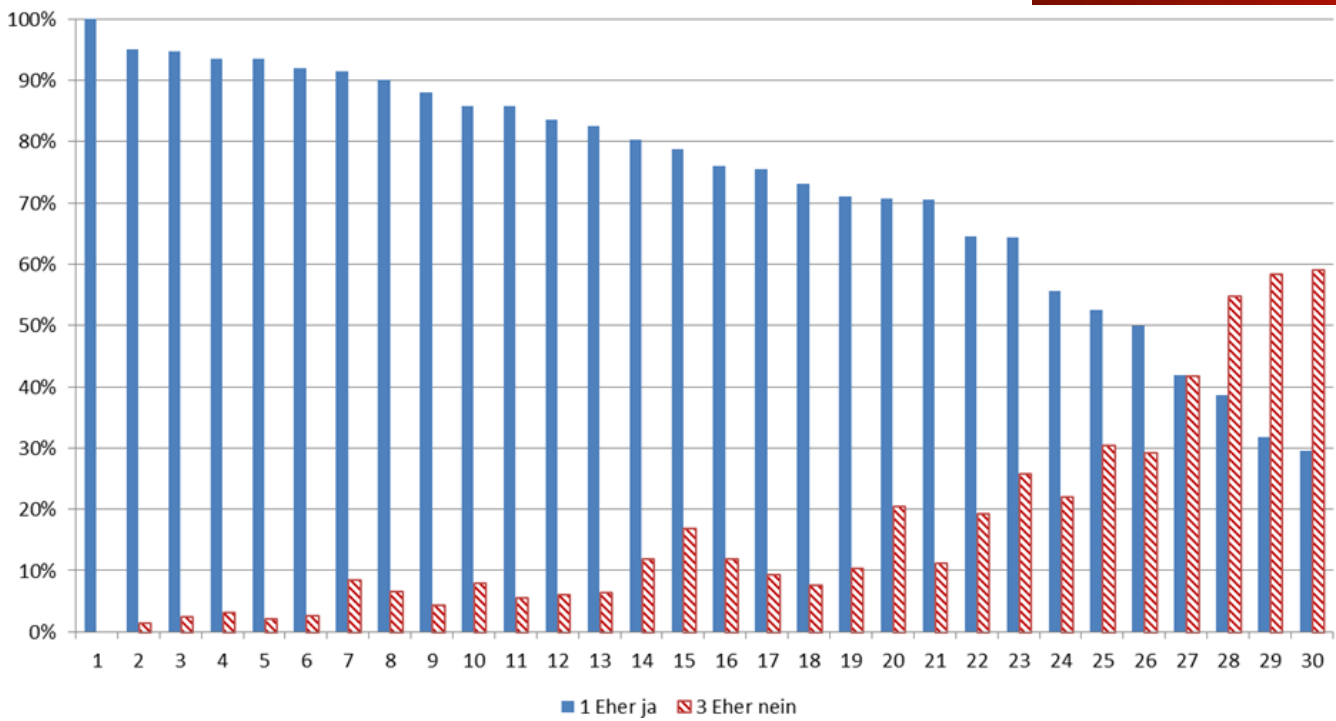

OP-Barometer 2017

Meine Interessen sind in der OP-Organisation gut vertreten?

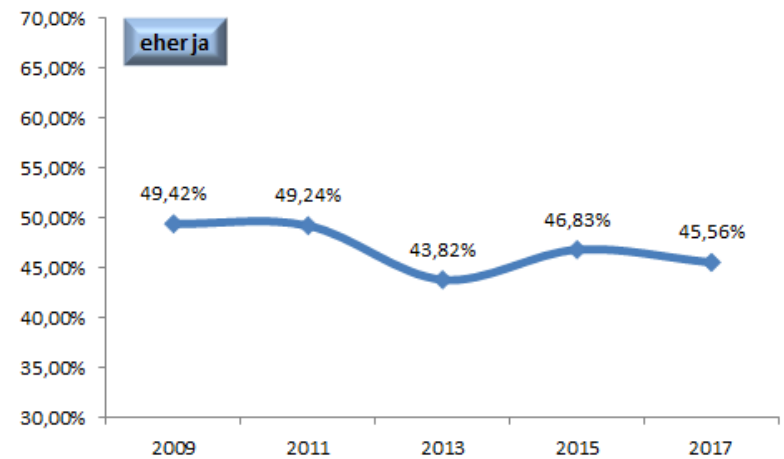
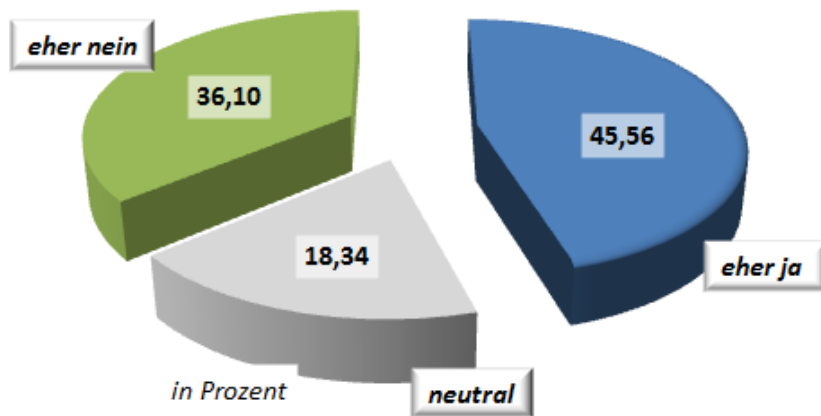

OP-Barometer 2017

Meine Interessen sind in der OP-Organisation gut vertreten?

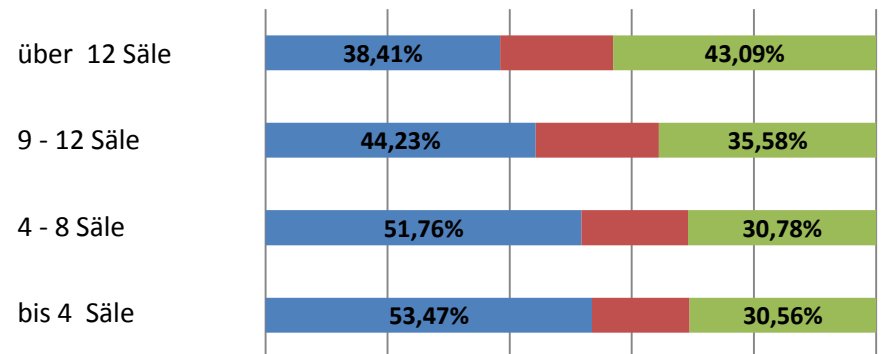
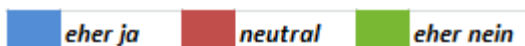
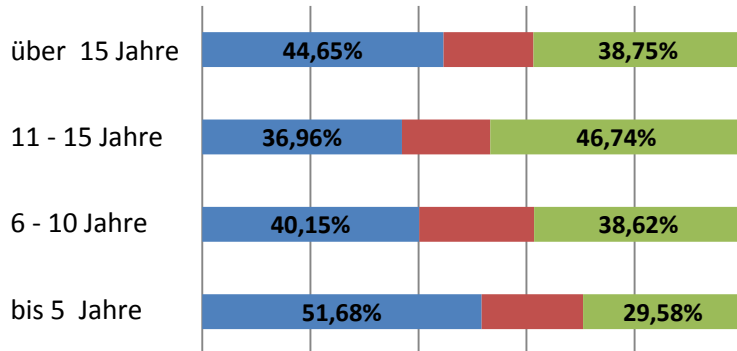
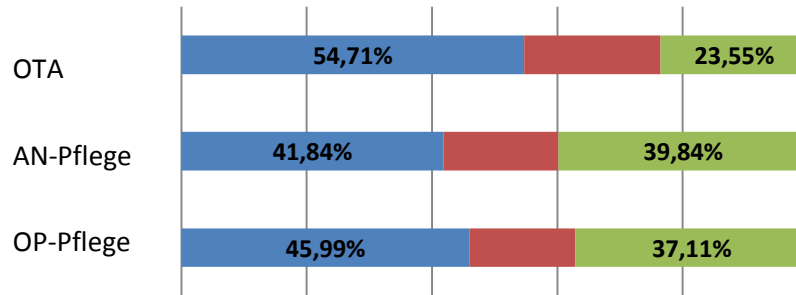

OP-Barometer 2017

Meine Interessen sind in der OP-Organisation gut vertreten?

Benchmark

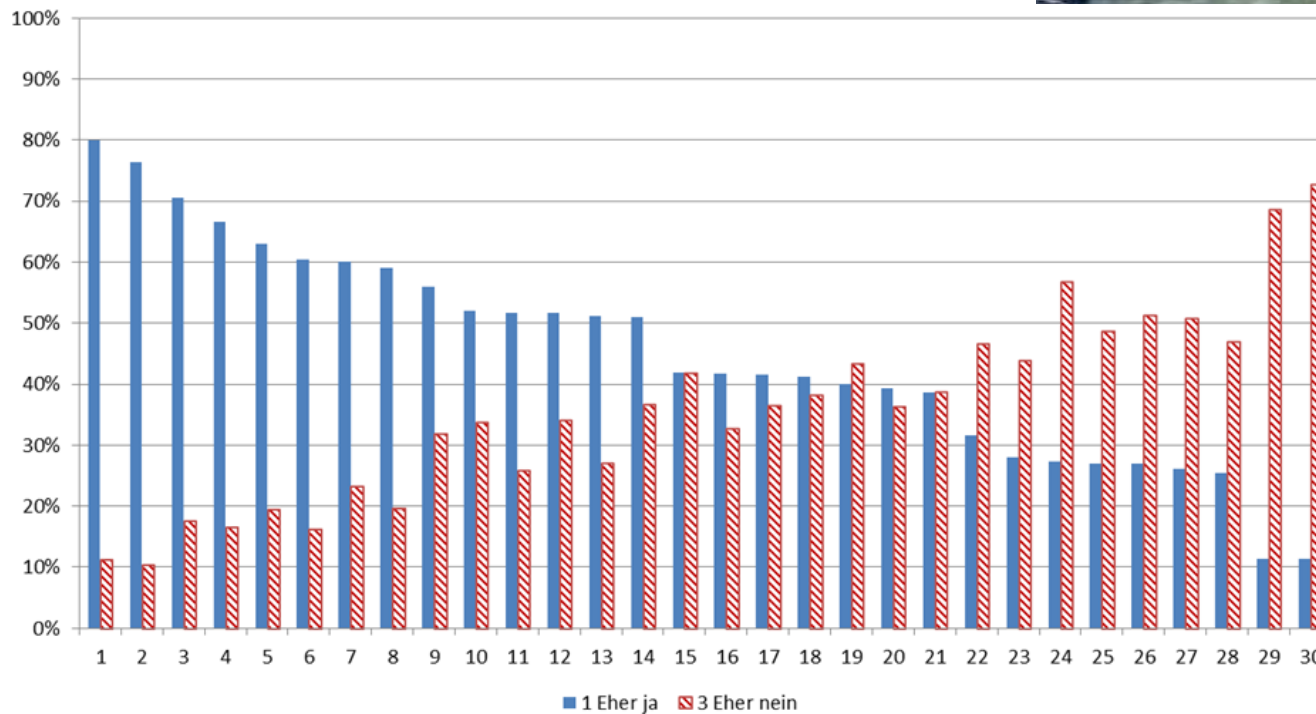

OP-Barometer 2017

Unsere Berufsgruppe leidet unter einem hohen Krankenstand?

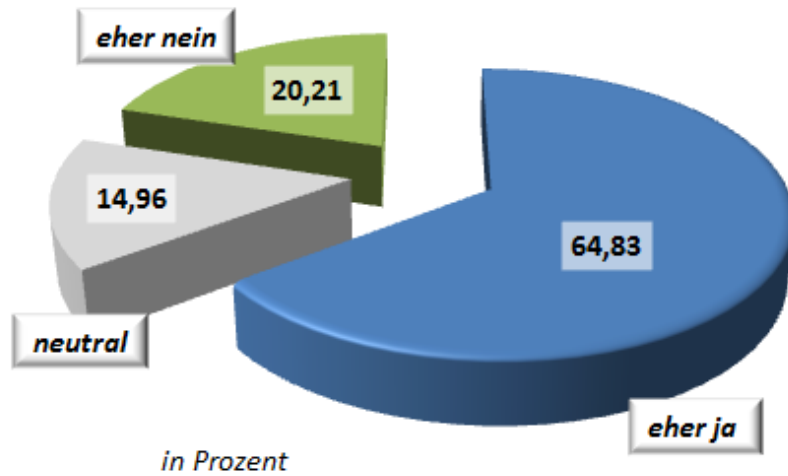

OP-Barometer 2017

Unsere Berufsgruppe leidet unter einem hohen Krankenstand?

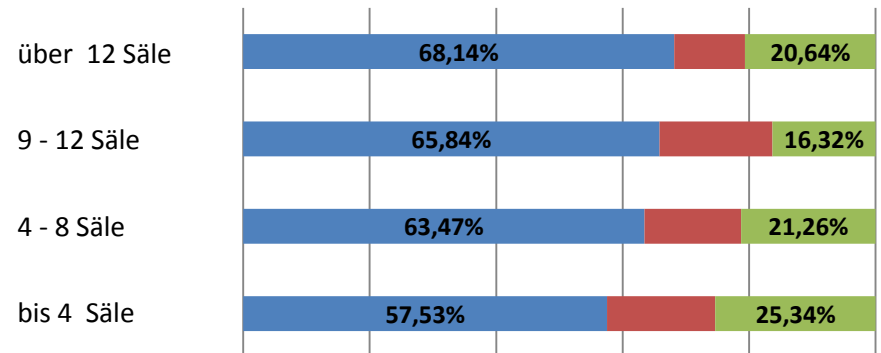
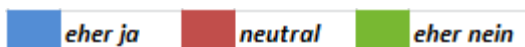
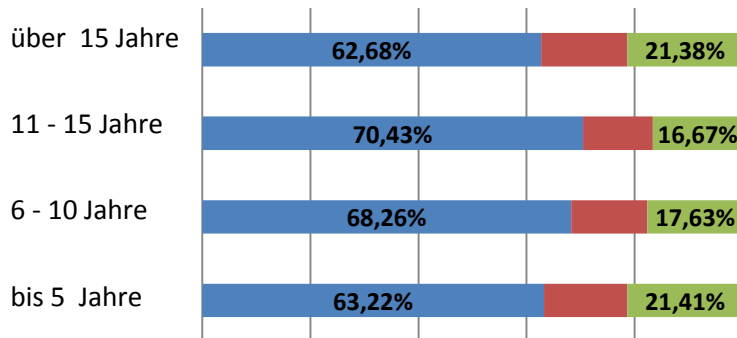
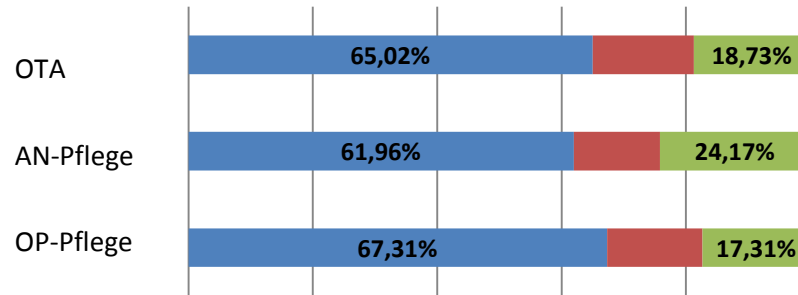

OP-Barometer 2017

Unsere Berufsgruppe leidet unter einem hohen Krankenstand?

Benchmark

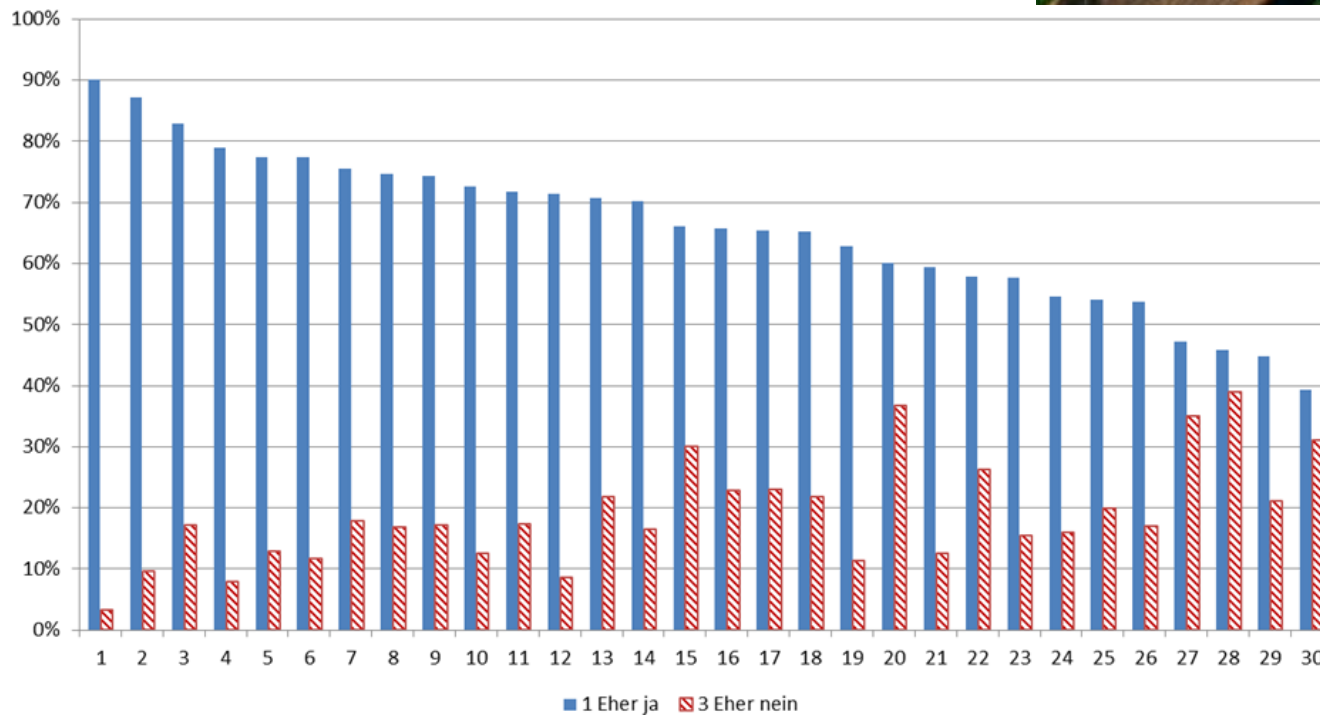

OP-Barometer 2017

Wir haben eine hohe Fluktuation bei neuen Kollegen/innen?

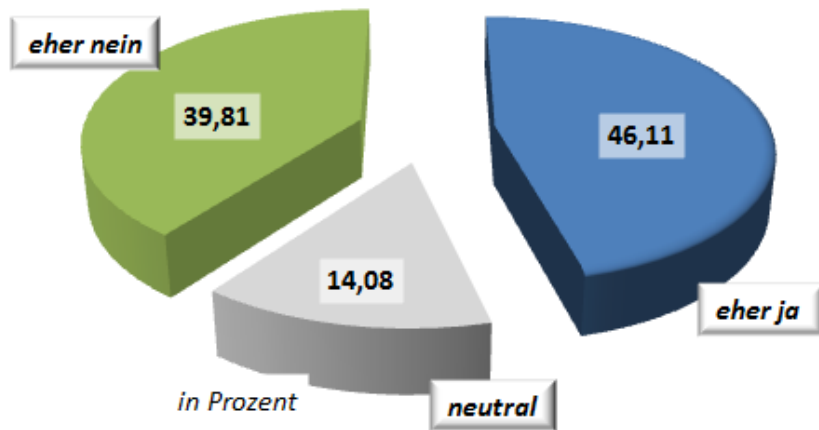

OP-Barometer 2017

Wir haben eine hohe Fluktuation bei neuen Kollegen/innen?

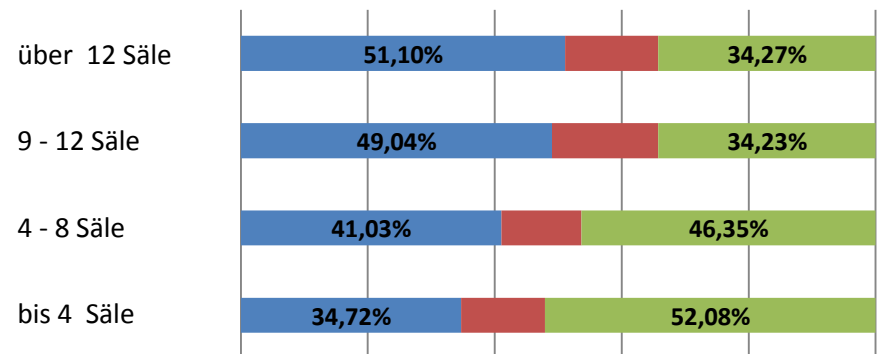
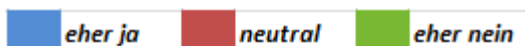
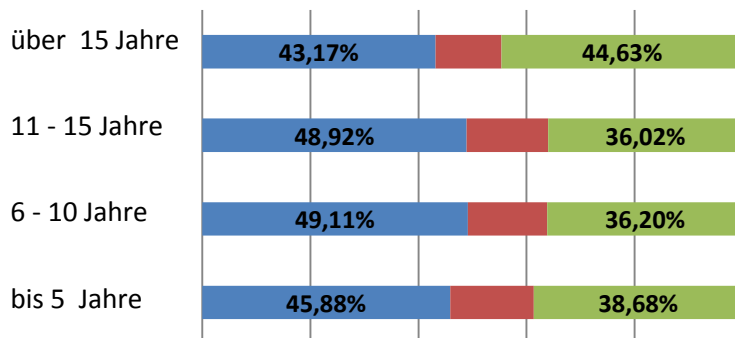
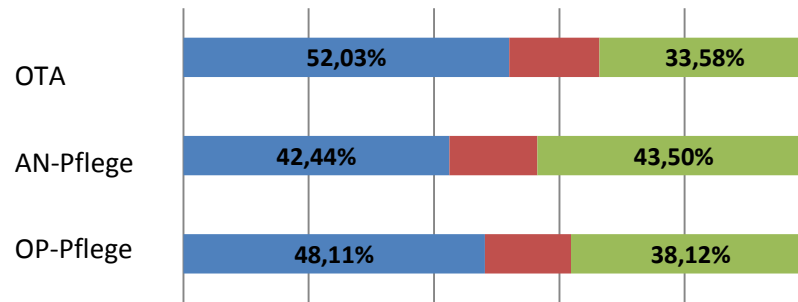

OP-Barometer 2017

Wir haben eine hohe Fluktuation bei neuen Kollegen/innen?

Benchmark

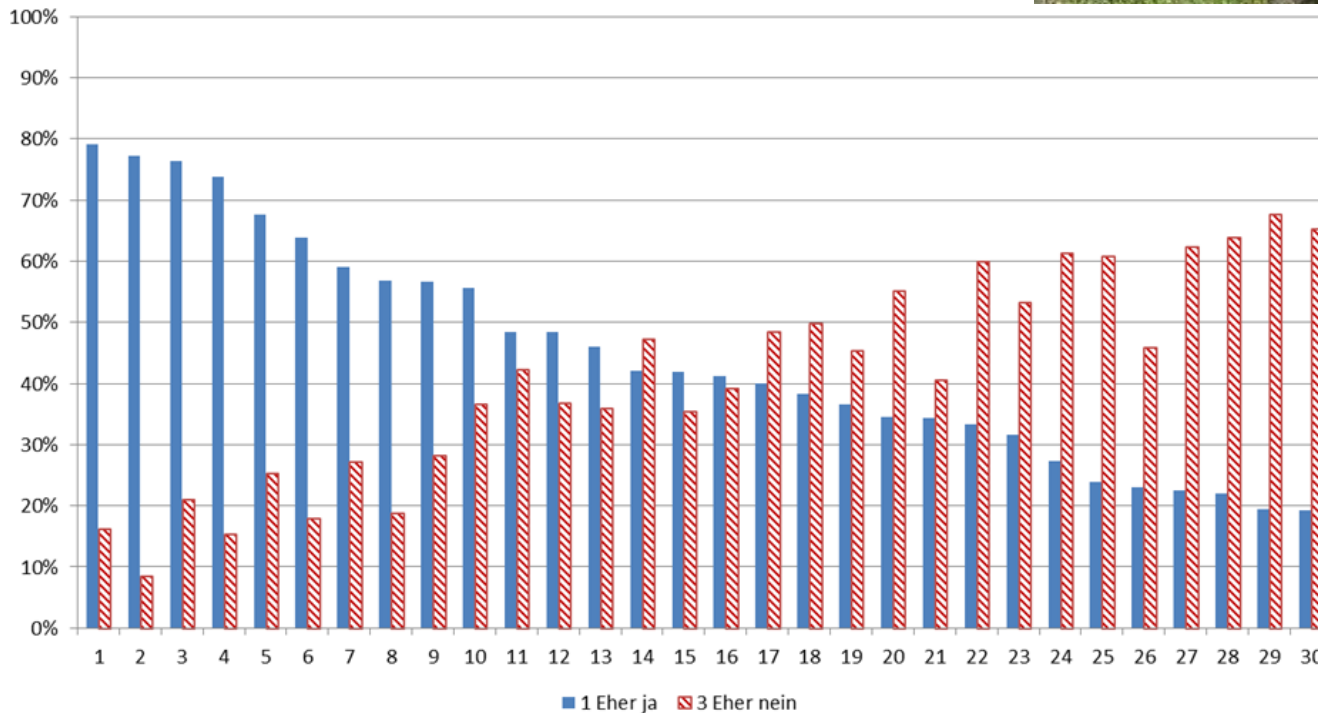

OP-Barometer 2017

Aus meiner Sicht gibt es bei uns Probleme mit der Steri-
Qualität?

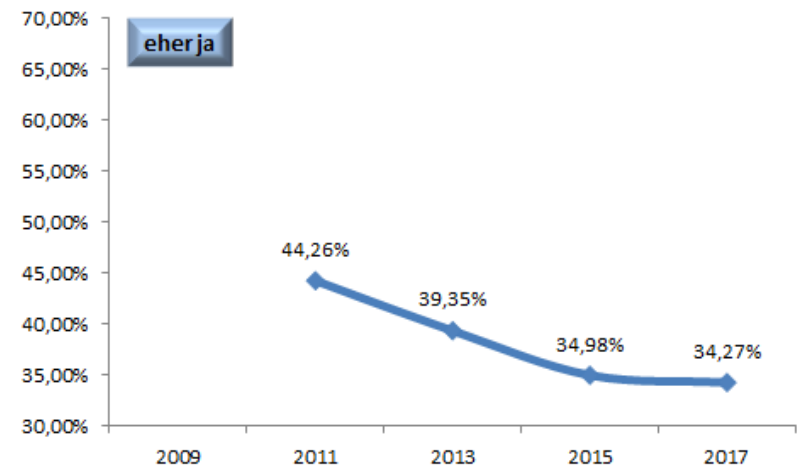
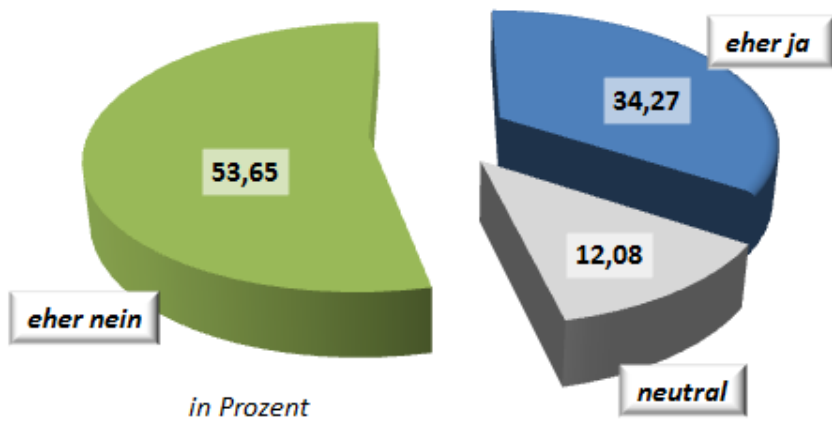

OP-Barometer 2017

Aus meiner Sicht gibt es bei uns Probleme mit der Steri-
Qualität?

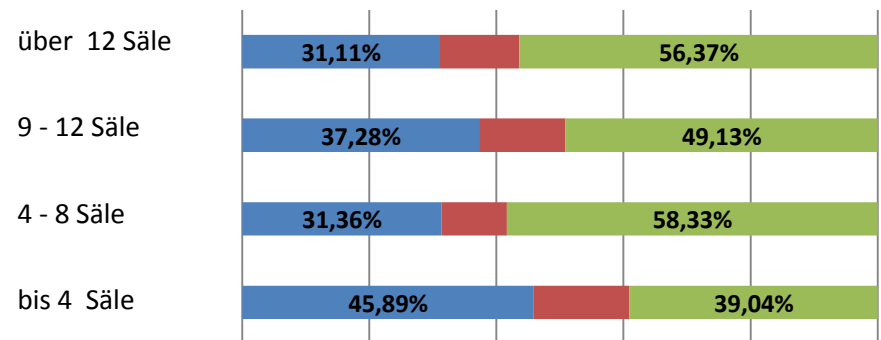
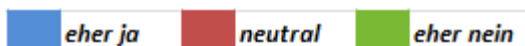
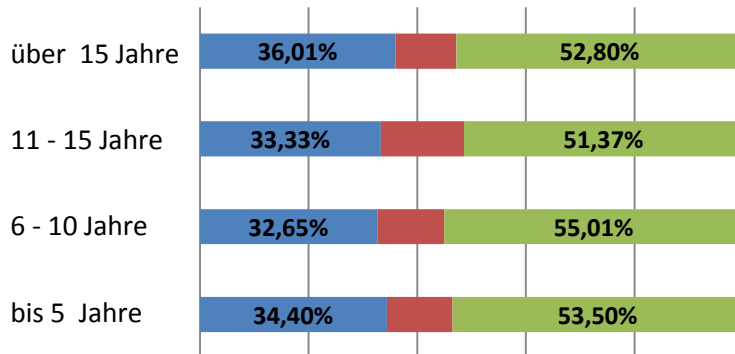
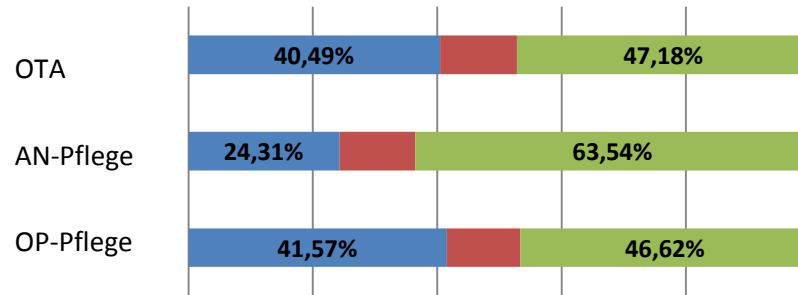

OP-Barometer 2017

Aus meiner Sicht gibt es bei uns Probleme mit der Steri-
Qualität?

Benchmark

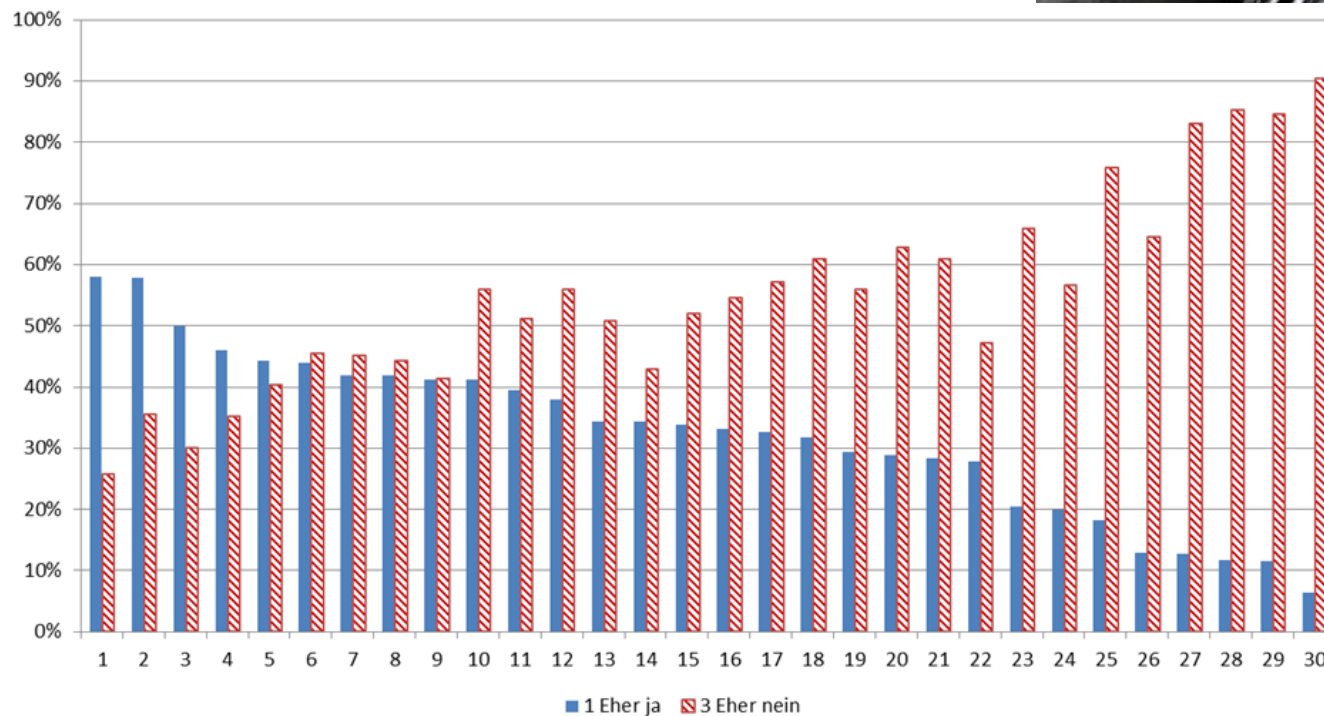

OP-Barometer 2017

Ich bin generell bereit, ärztliche Tätigkeiten zu übernehmen?

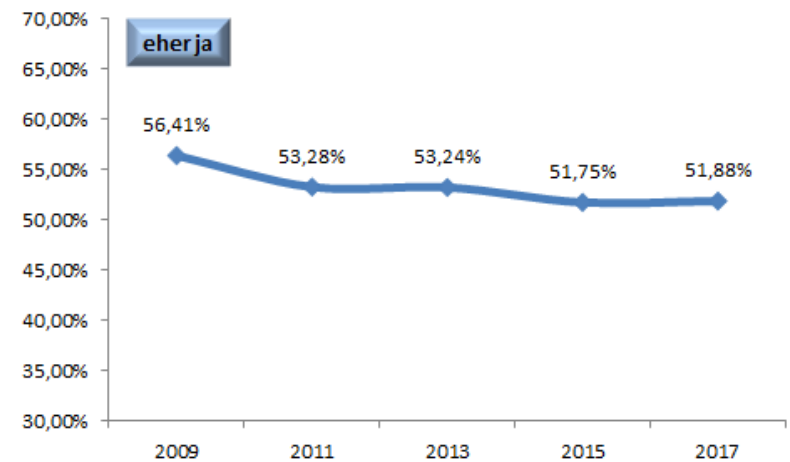
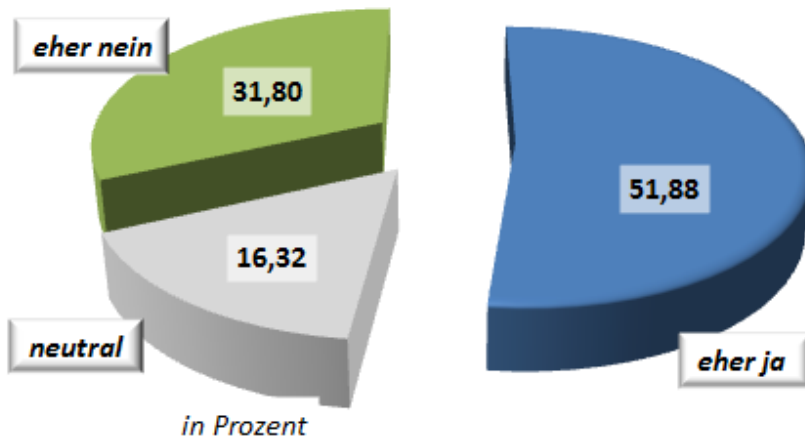

OP-Barometer 2017

Ich bin generell bereit, ärztliche Tätigkeiten zu übernehmen?

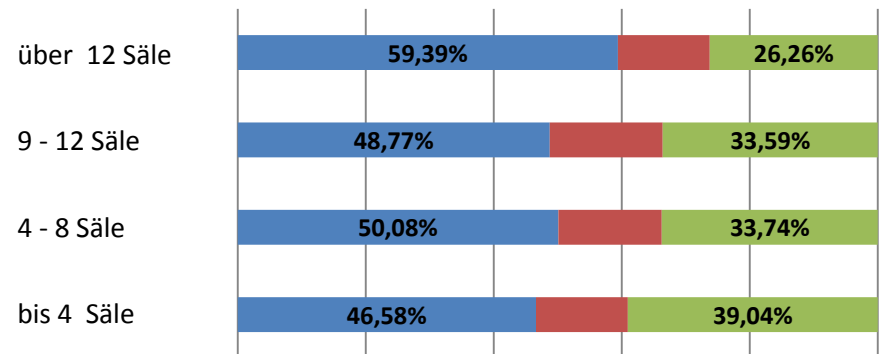
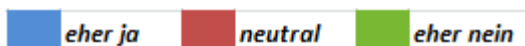
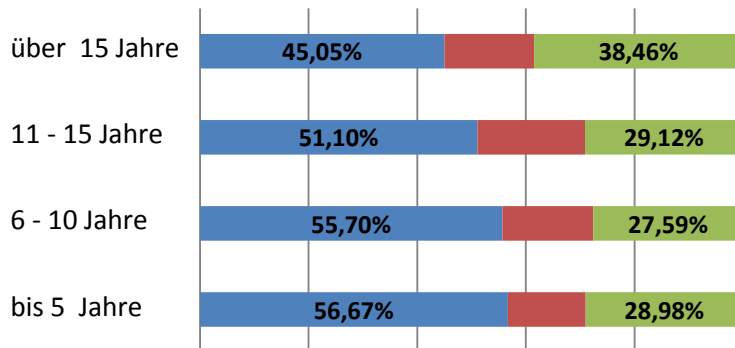
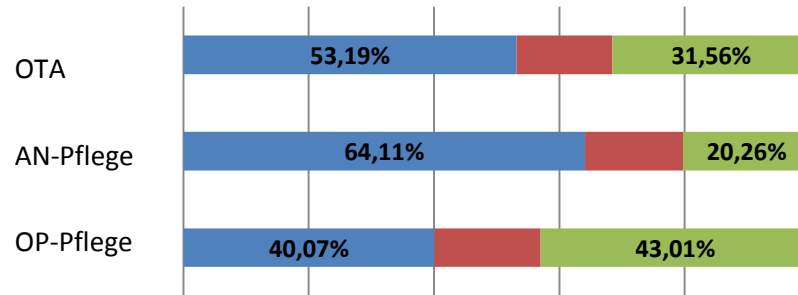

OP-Barometer 2017

Ich bin generell bereit, ärztliche Tätigkeiten zu übernehmen?

Benchmark

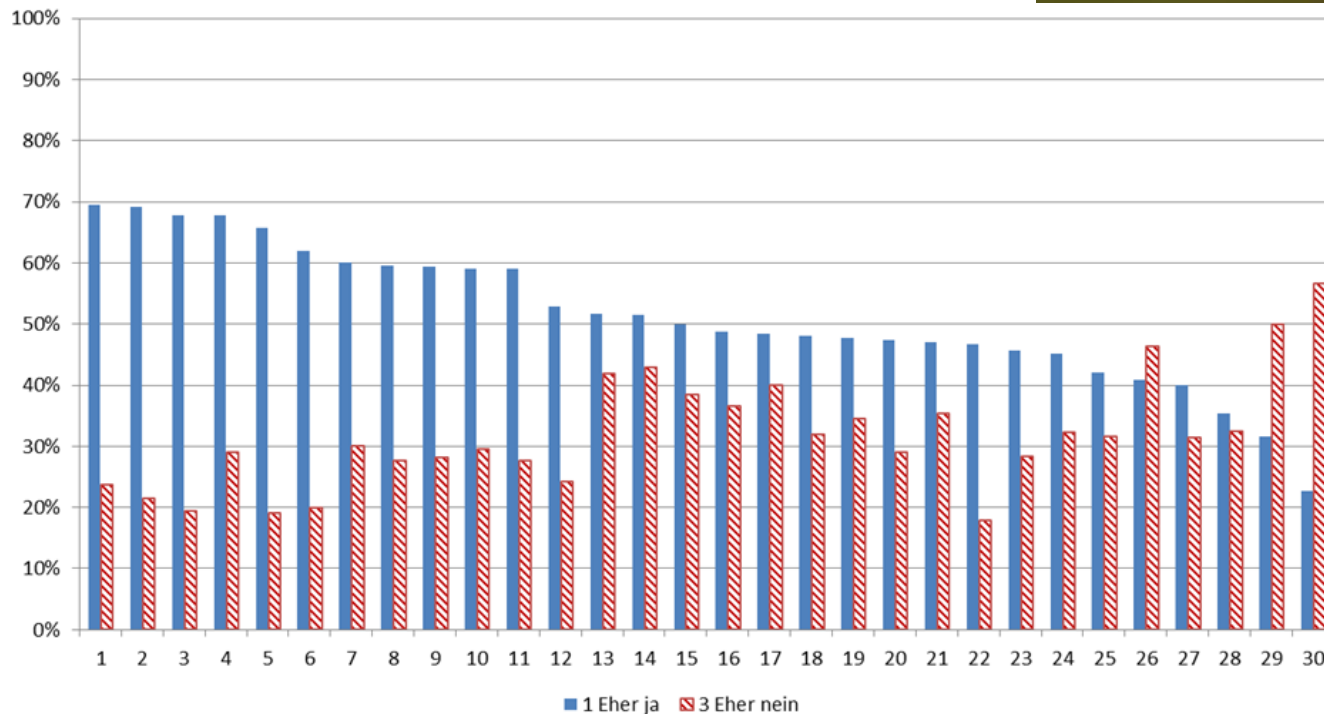

OP-Barometer 2017

Die Patientengefährdung im OP hat seit 2015 zugenommen?

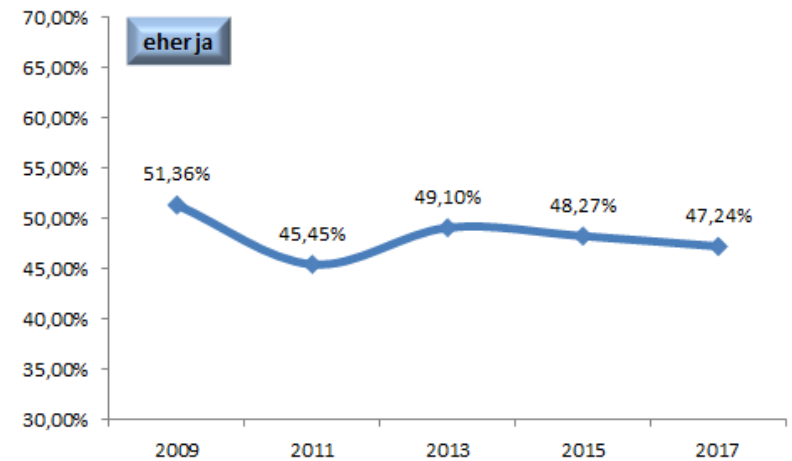
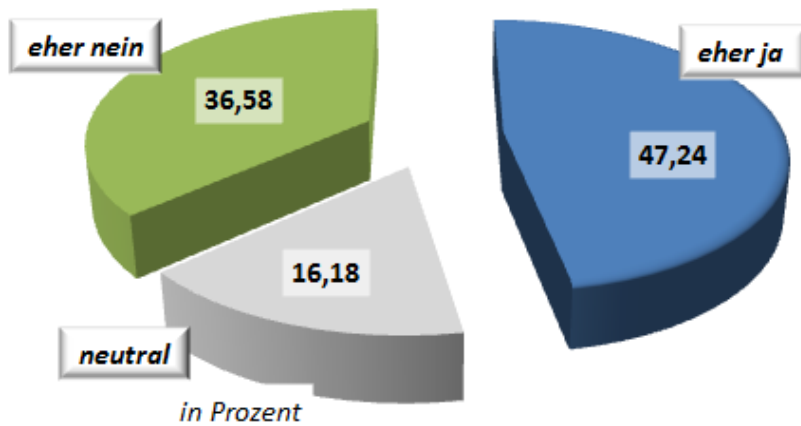

OP-Barometer 2017

Die Patientengefährdung im OP hat seit 2015 zugenommen?

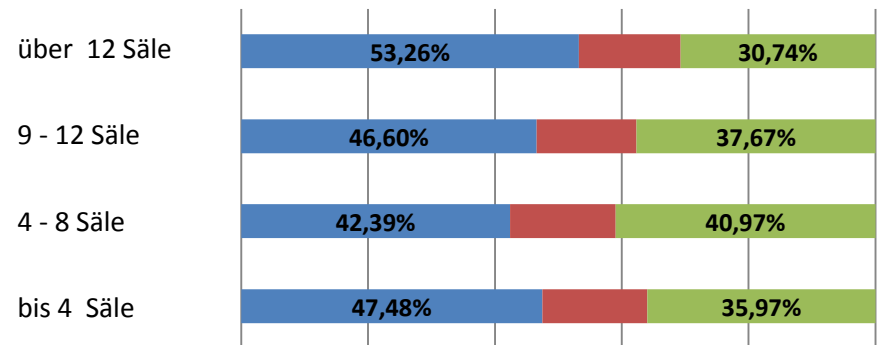
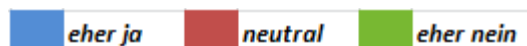
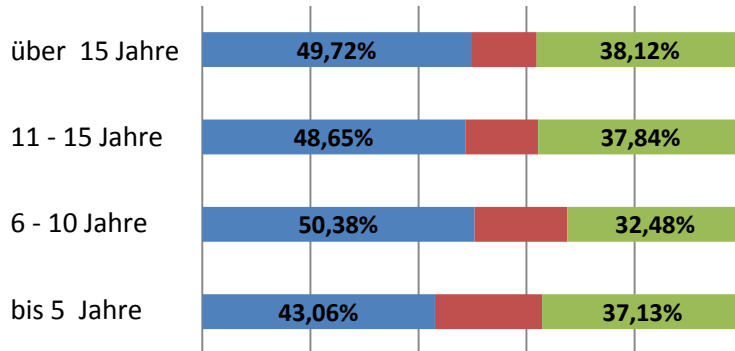
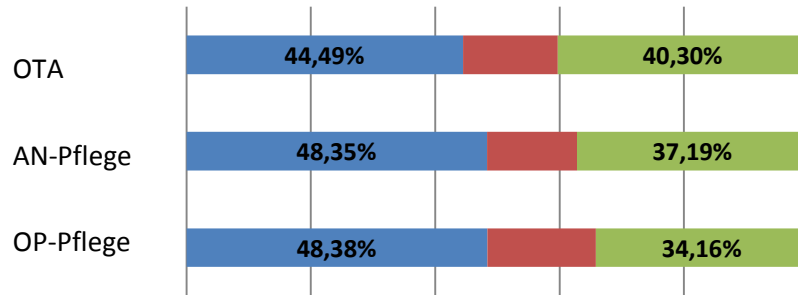

OP-Barometer 2017

Die Patientengefährdung im OP hat seit 2015 zugenommen?

Benchmark

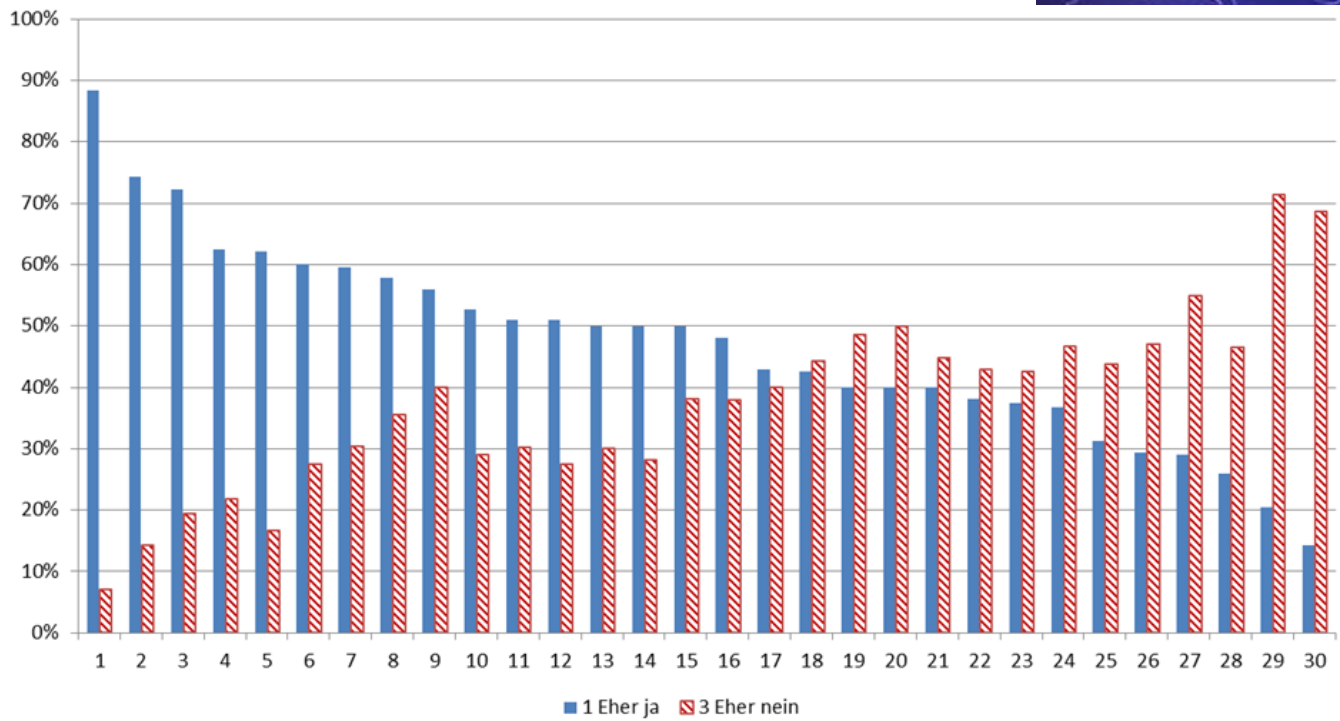

OP-Barometer 2017

Hygienerichtlinien werden in unserm OP streng eingehalten?

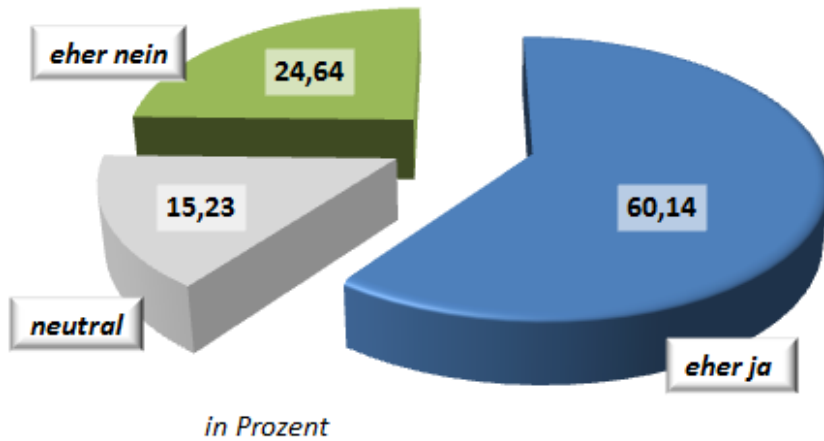

OP-Barometer 2017

Hygienerichtlinien werden in unserm OP streng eingehalten?

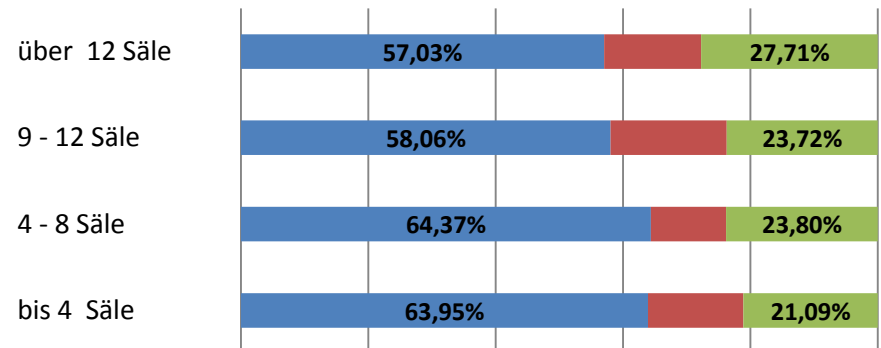
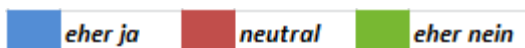
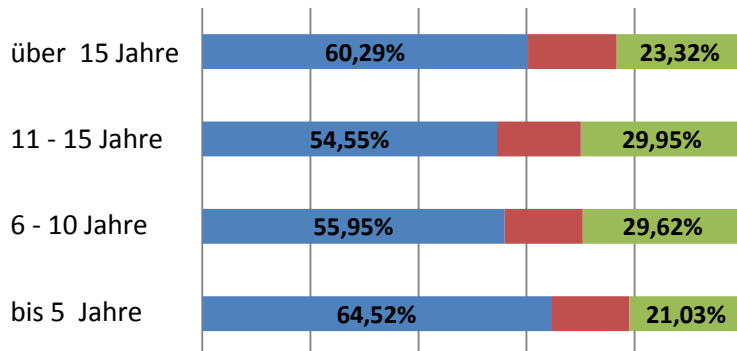
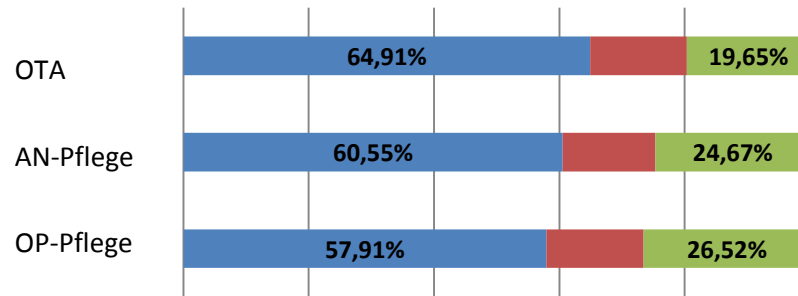

OP-Barometer 2017

Hygienerichtlinien werden in unserm OP streng eingehalten?

Benchmark

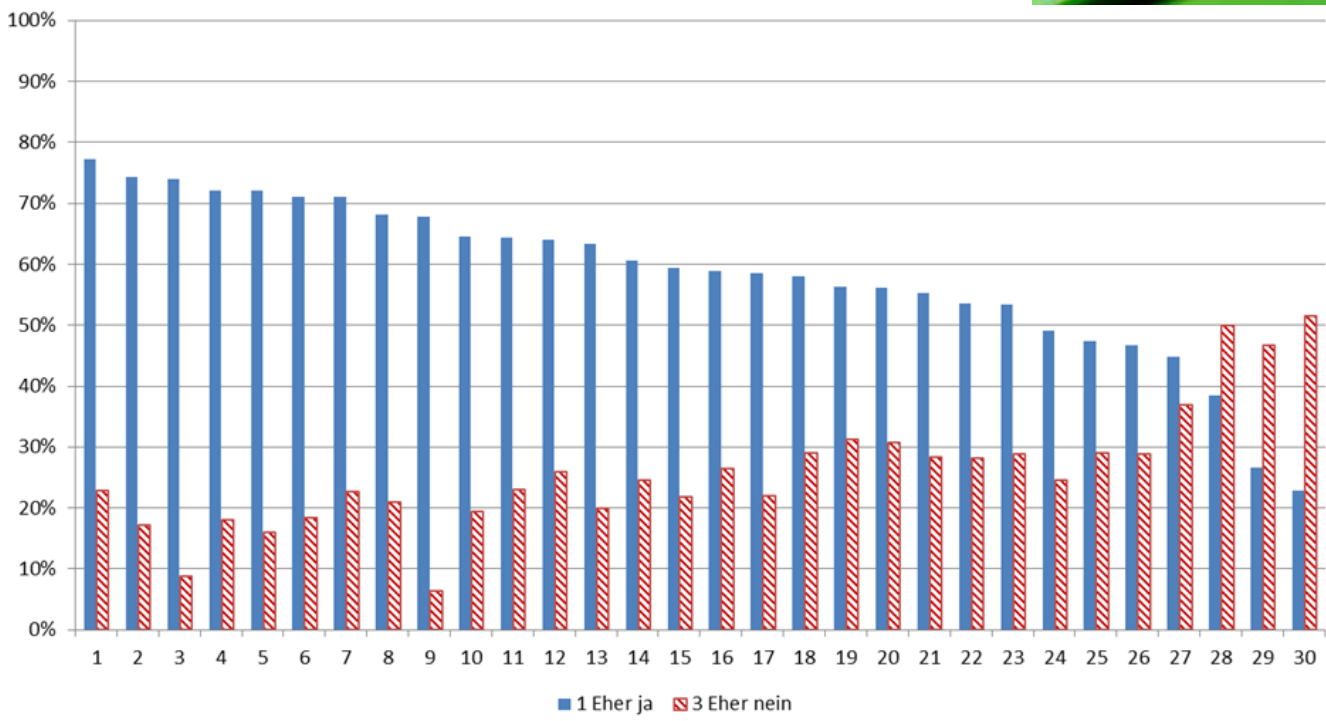

OP-Barometer 2017

Die Patientensicherheit ist in unserem OP ein wichtiges Thema?

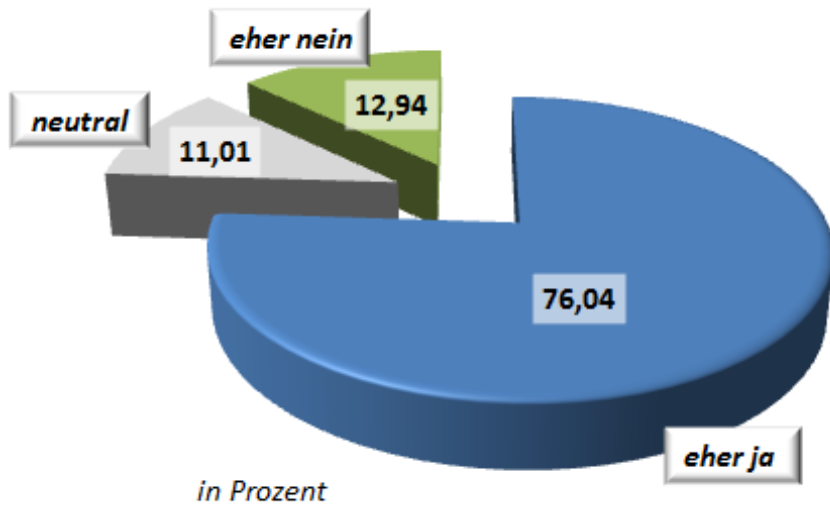

OP-Barometer 2017

Die Patientensicherheit ist in unserem OP ein wichtiges Thema?

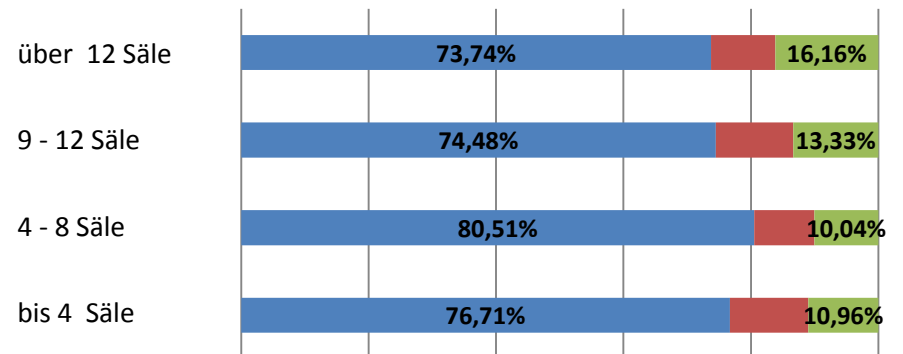
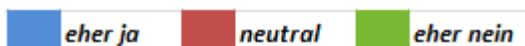
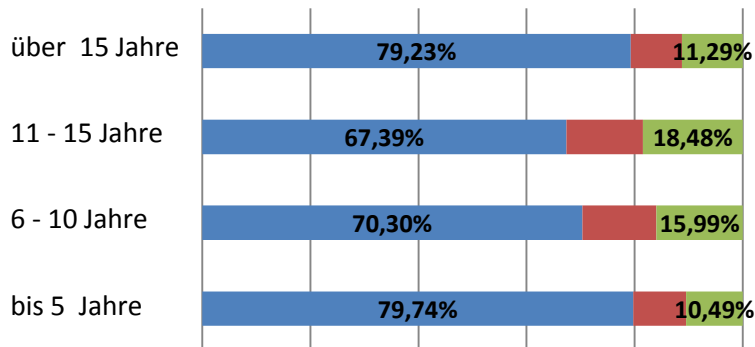
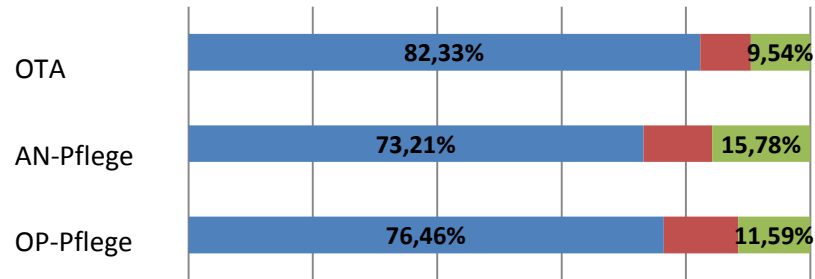

OP-Barometer 2017

Die Patientensicherheit ist in unserem OP ein wichtiges Thema?

Benchmark

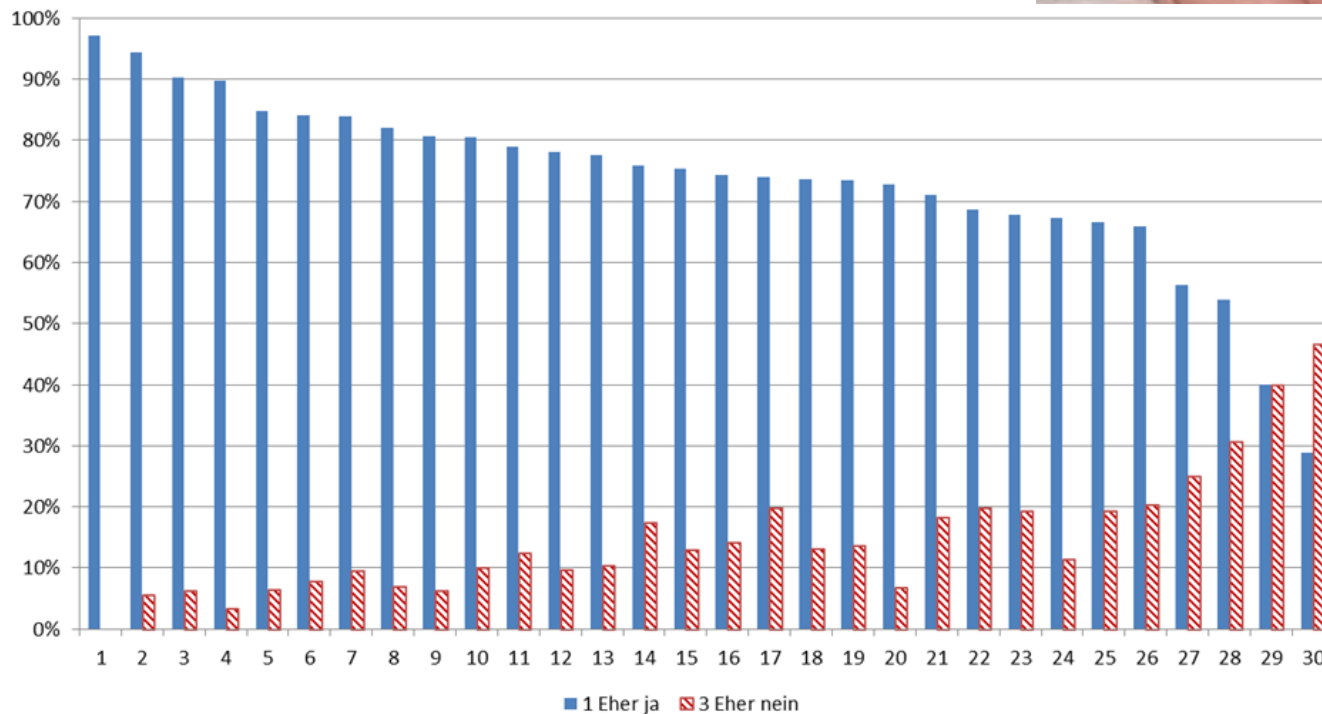
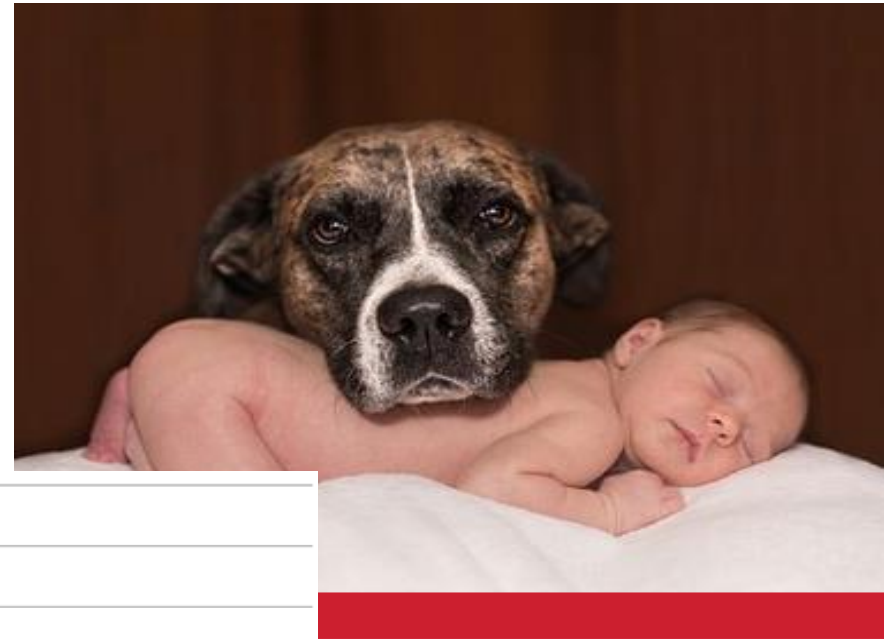

OP-Barometer 2017

Fachlich gesehen würde ich mich in meinem OP operieren lassen?

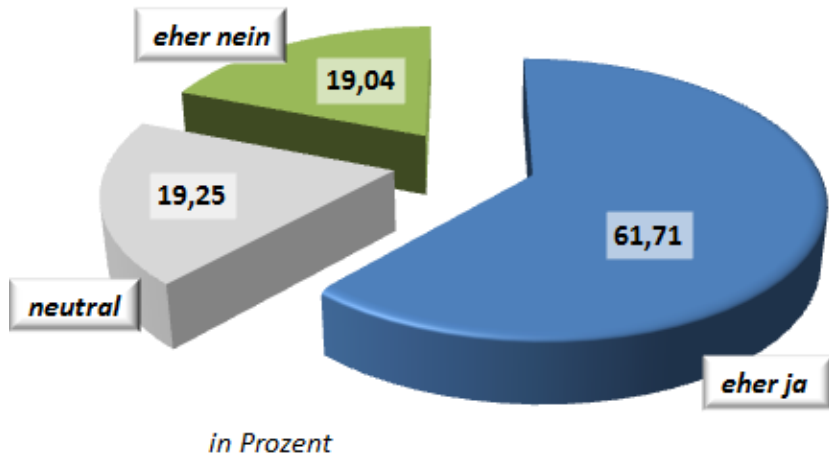

OP-Barometer 2017

Fachlich gesehen würde ich mich in meinem OP operieren lassen?

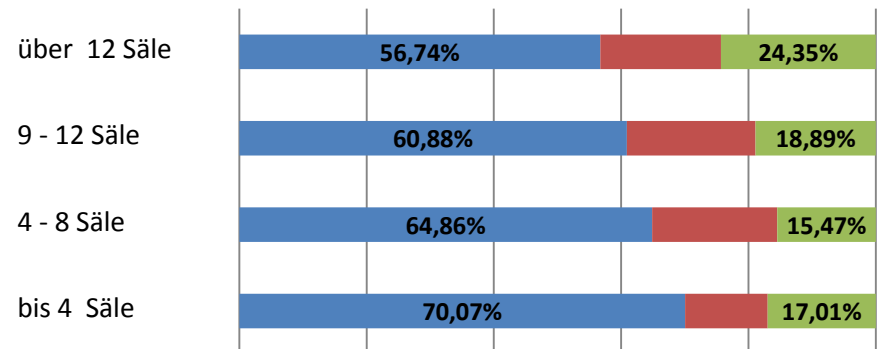
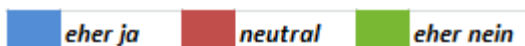
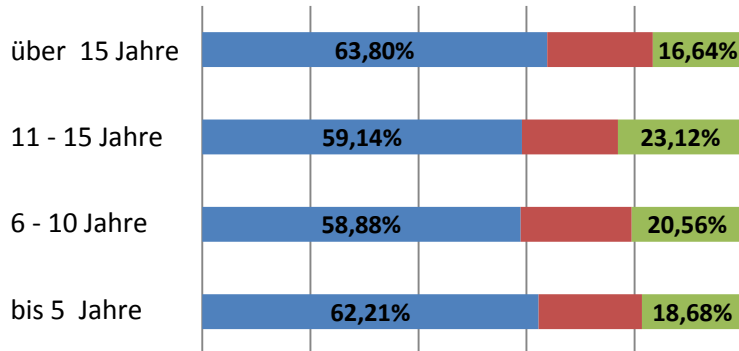
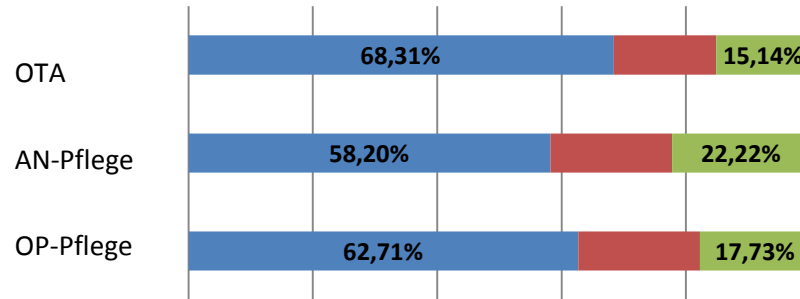

OP-Barometer 2017

Fachlich gesehen würde ich mich in meinem OP operieren lassen?

Benchmark

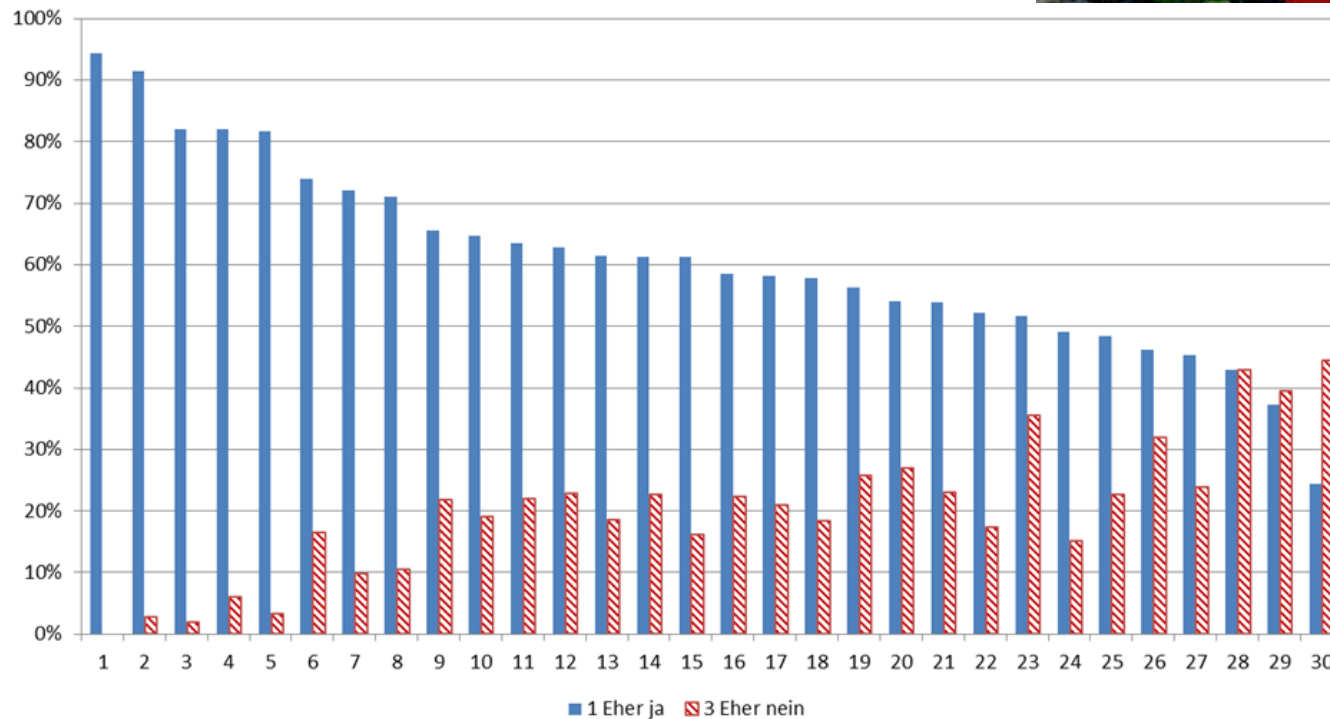
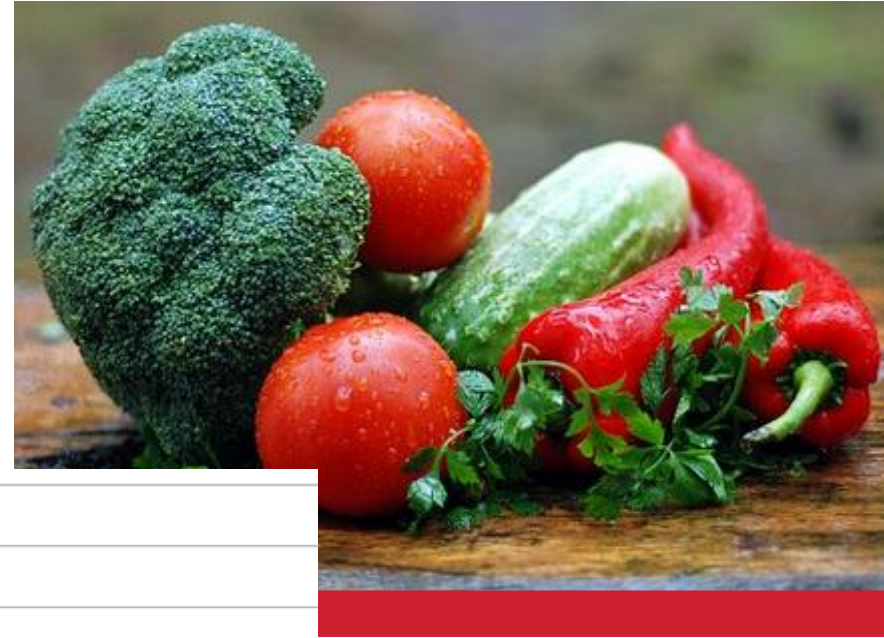

OP-Barometer 2017

Organisatorisch würde ich mein Krankenhaus für eine OP empfehlen?

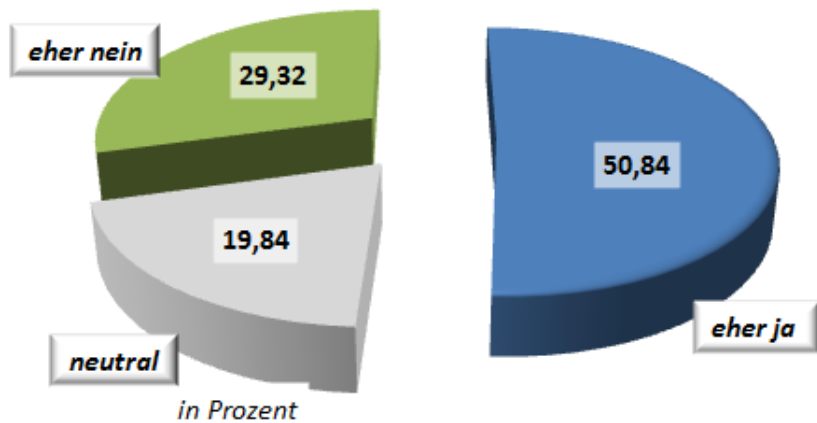

OP-Barometer 2017

Organisatorisch würde ich mein Krankenhaus für eine OP empfehlen?

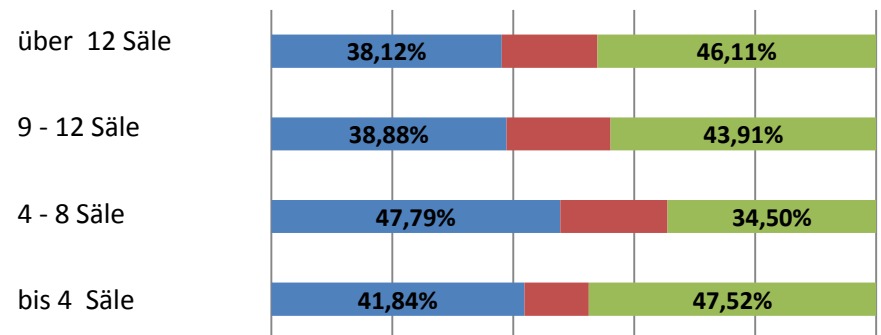
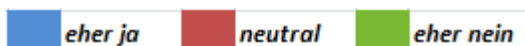
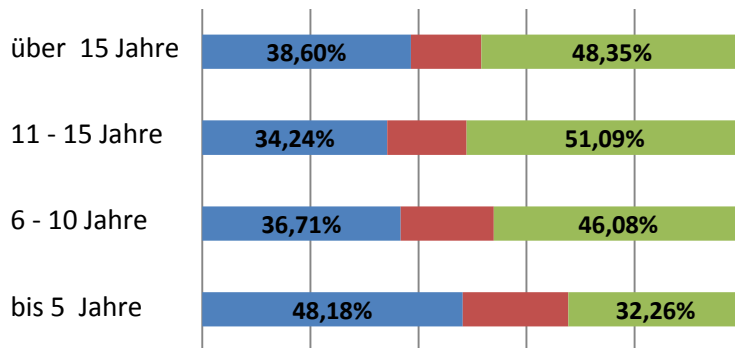
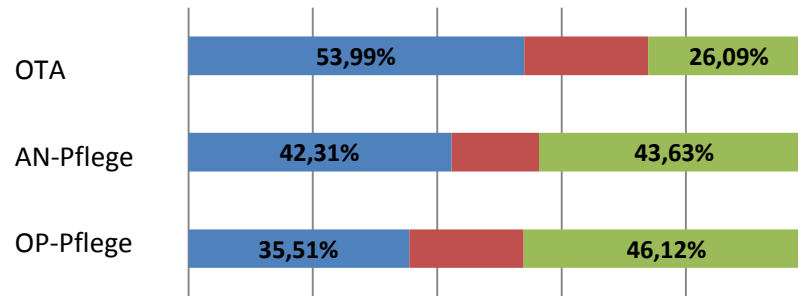

OP-Barometer 2017

Organisatorisch würde ich mein Krankenhaus für eine OP empfehlen?

Benchmark

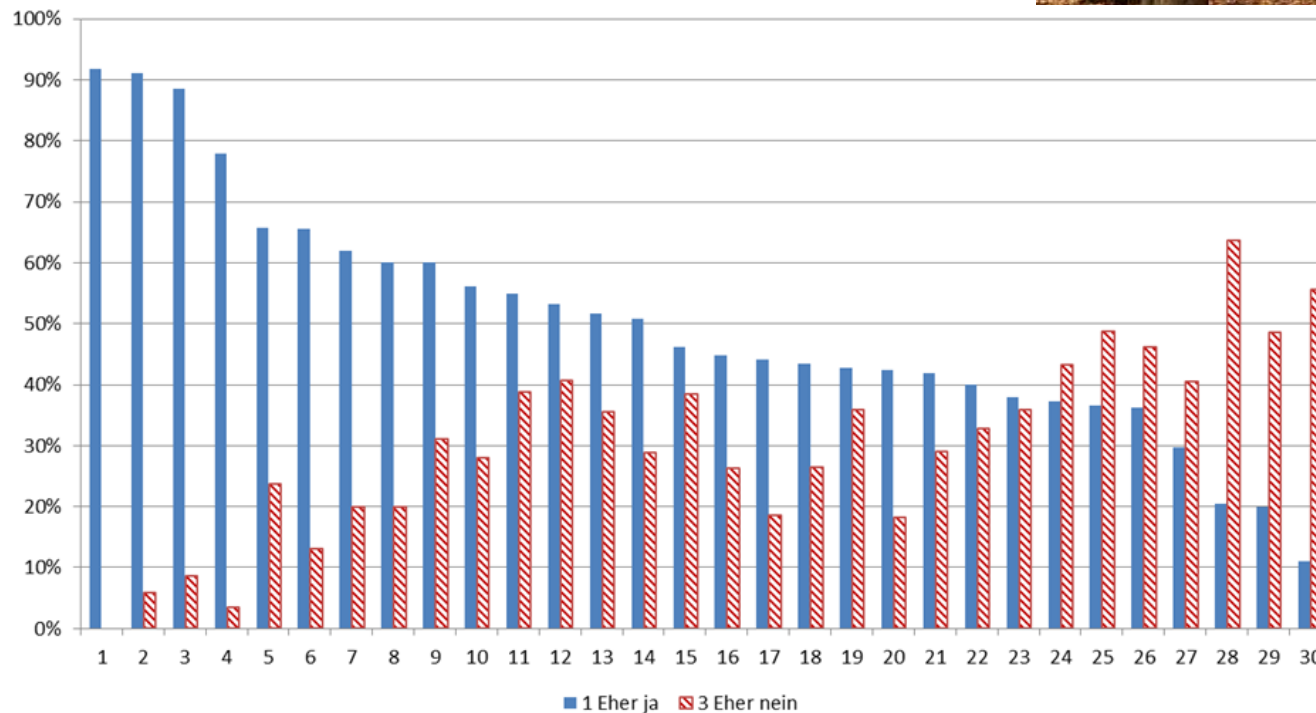

OP-Barometer 2017

Wenn ich heute entscheiden könnte, würde ich meinen Beruf wieder wählen

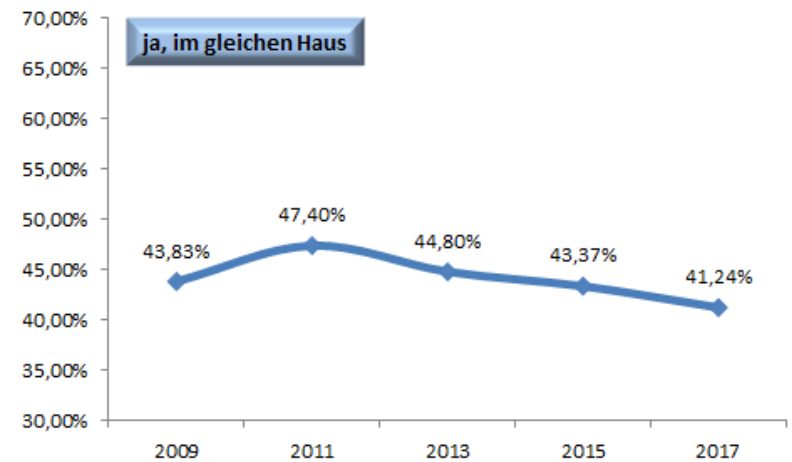
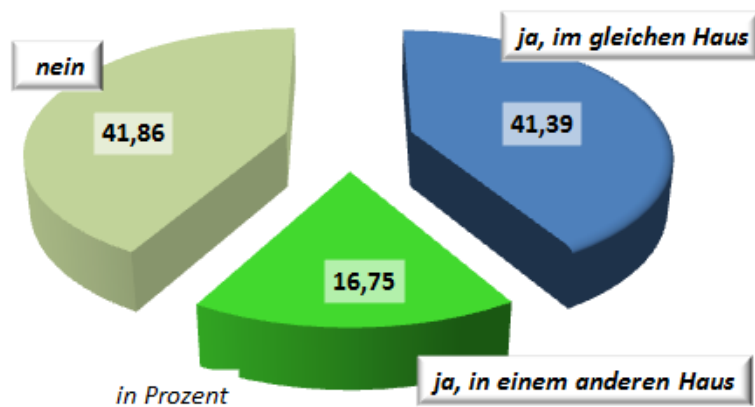

OP-Barometer 2017

Wenn ich heute entscheiden könnte, würde ich meinen Beruf wieder wählen

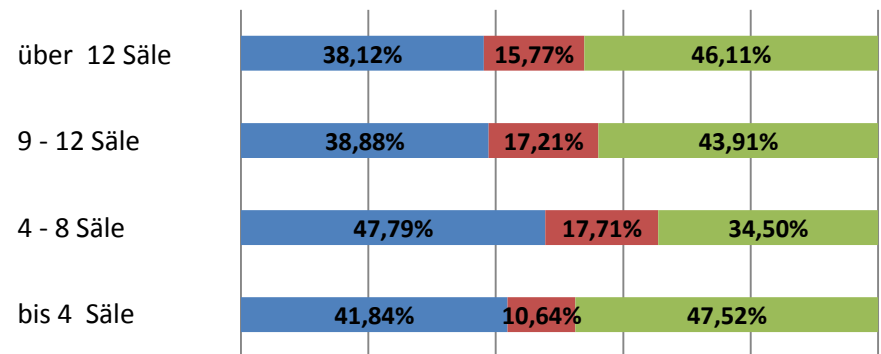
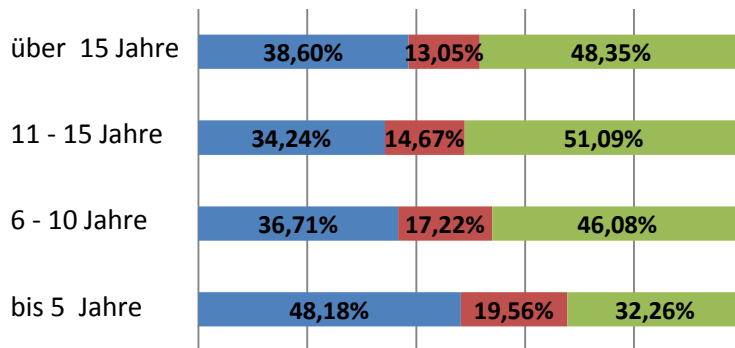
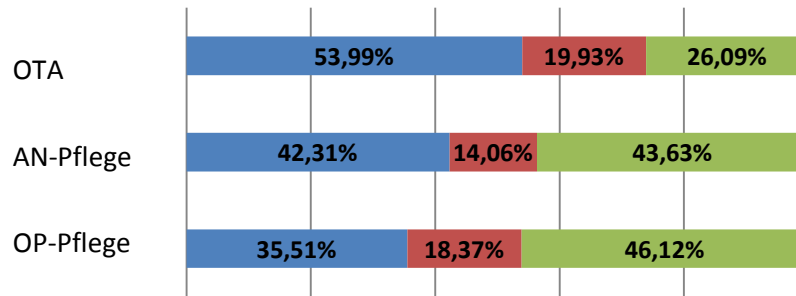

ja, im gleichen Haus ja, in einem anderen Haus nein



OP-Barometer 2017

Wenn ich heute entscheiden könnte, würde ich meinen Beruf wieder wählen

Benchmark

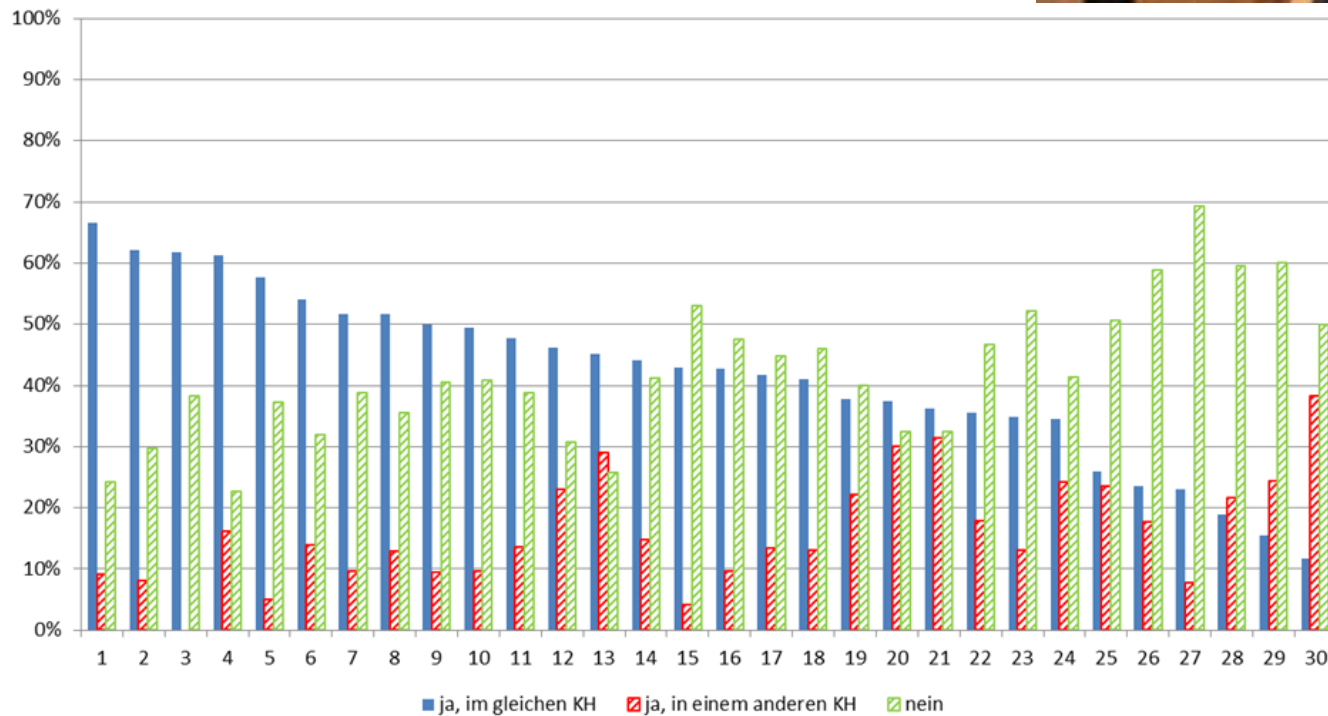

OP-Barometer 2017

Attraktiver wäre mein Beruf für mich durch . . .

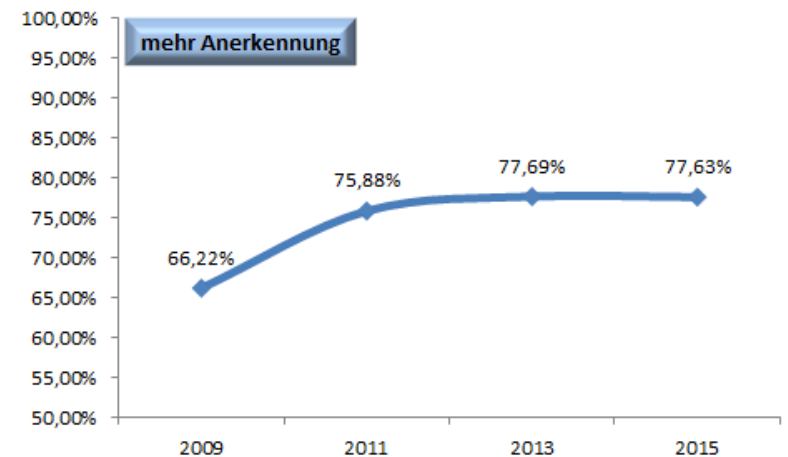
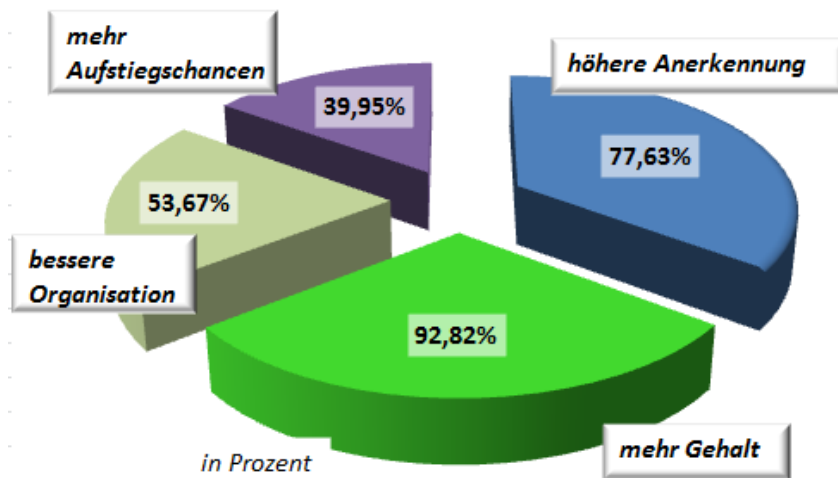

OP-Barometer 2017

Attraktiver wäre mein Beruf für mich durch . . .

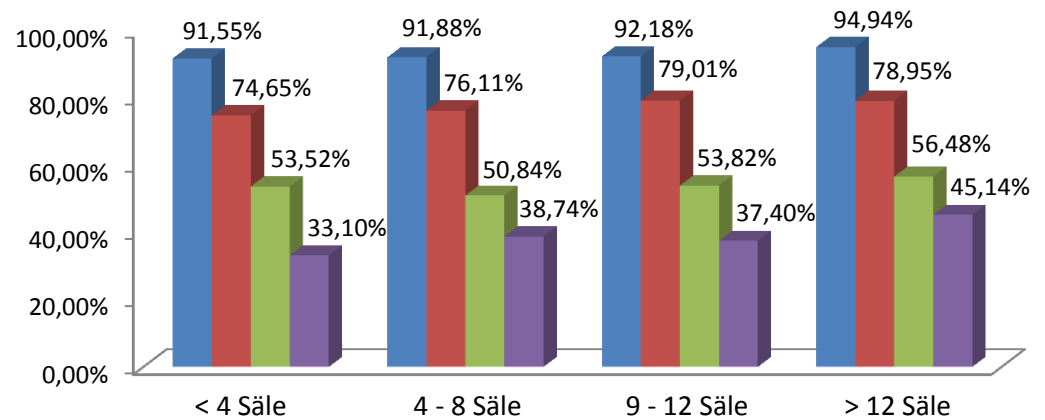
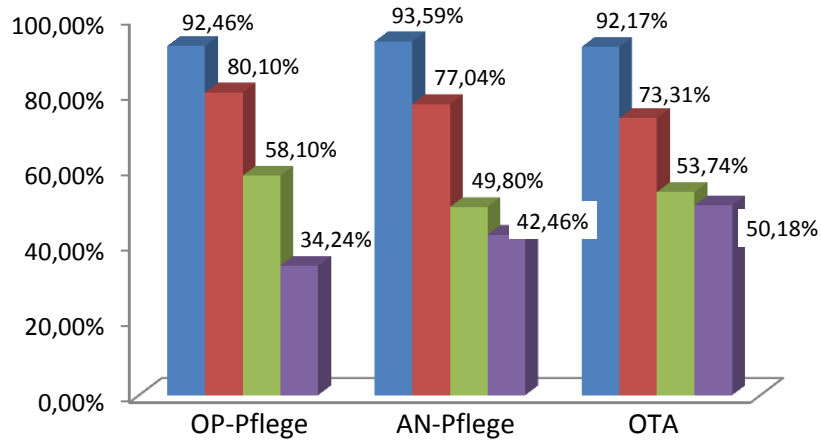

■ *mehr Gehalt*
■ *höhere Anerkennung der Arbeit*
■ *bessere OP-Organisation*
■ *mehr Aufstiegschancen*

OP-Barometer 2017

Durchschnitt positive Fragen

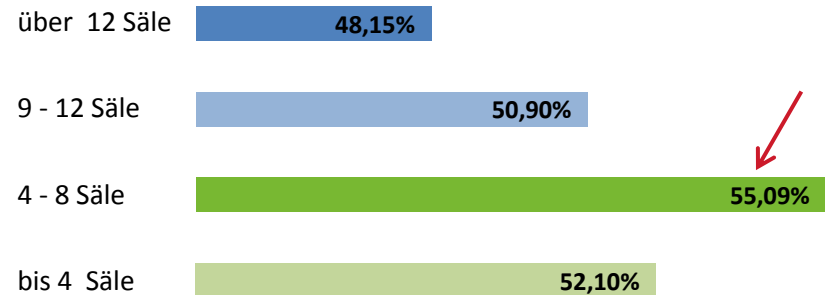
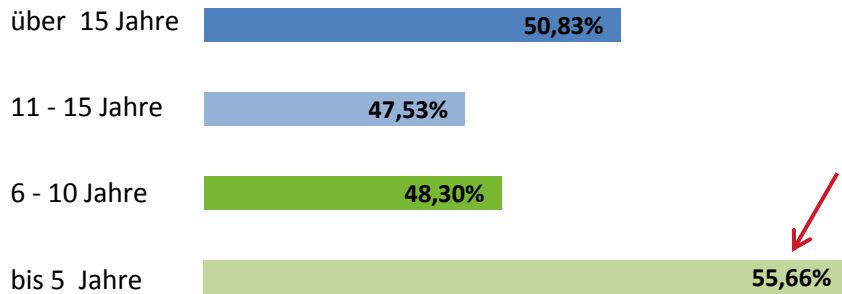
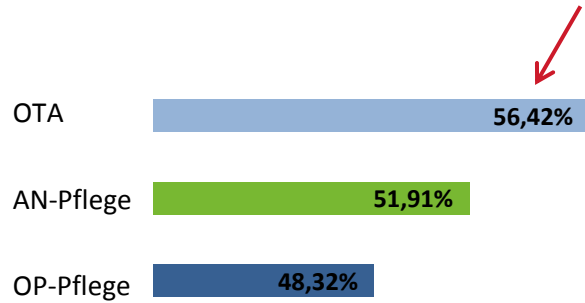

OP-Barometer 2017

Durchschnitt negative Fragen

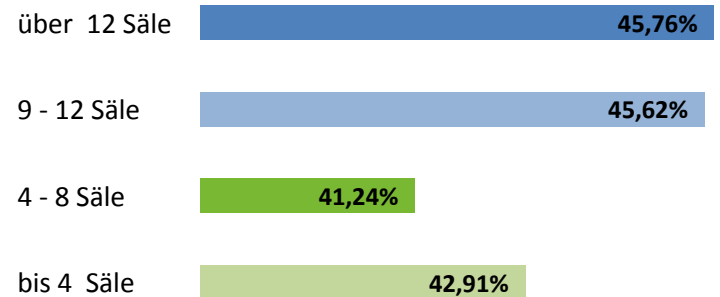
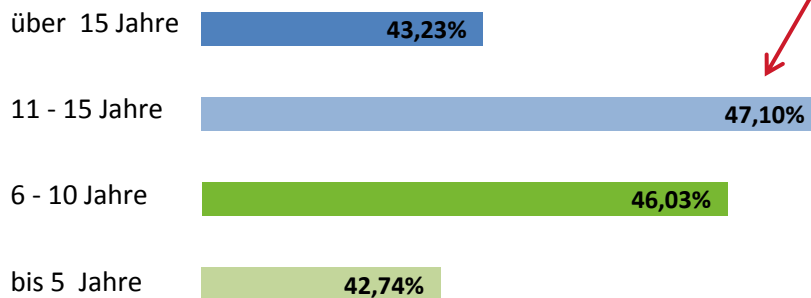
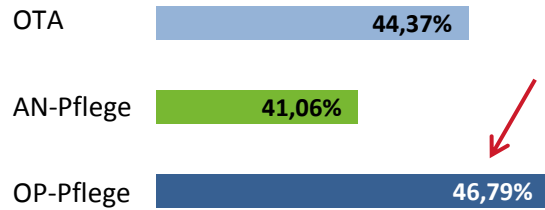

OP-Barometer 2017

Zusammenfassung

	eher ja in %	neutral in %	eher nein in %	
1a	60,63	15,82	23,55	Positiv-Frage
1b	19,52	6,26	74,22	Negativ-Frage
1c	29,28	20,30	50,42	Positiv-Frage
1d	58,72	18,32	22,96	Positiv-Frage
1e	28,39	15,66	55,95	Positiv-Frage
1f	56,94	14,98	28,08	Positiv-Frage
1g	62,23	13,58	24,19	Positiv-Frage
1h	41,27	21,22	37,51	Positiv-Frage
1i	38,12	14,93	46,95	Negativ-Frage
1j	49,92	18,83	31,25	Positiv-Frage
2a	47,37	17,06	35,57	Positiv-Frage
2b	57,85	16,16	25,99	Negativ-Frage
2c	33,72	17,33	48,96	Positiv-Frage
2d	74,37	9,08	16,54	Positiv-Frage
2e	45,56	18,34	36,10	Positiv-Frage
2f	64,83	14,96	20,21	Negativ-Frage
2g	46,11	14,08	39,81	Negativ-Frage
2h	34,27	12,08	53,65	Negativ-Frage
2i	51,88	16,32	31,80	Positiv-Frage
3a	47,24	16,18	36,58	Negativ-Frage
3b	60,14	15,23	24,64	Positiv-Frage
3c	76,04	11,01	12,94	Positiv-Frage
3d	61,71	19,25	19,04	Positiv-Frage
3e	50,84	19,84	29,32	Positiv-Frage
	ja	ja woanders	nein	
4.	41,39	16,75	41,86	Positiv-Frage
5.	Gehalt 92,82	Anerkennung 77,63	Organisation 53,67	Aufstieg 39,95